Deutscher Wasserstraßen-
und Schiffahrtsverein
Rhein-Main-Donau e.V.

Mitteilungsblätter 107/108

Mitteilungsblätter
März 2003
Nummer 107/108

Deutscher Wasserstraßen-
und Schiffahrtsverein
Rhein-Main-Donau e.V.
Nürnberg (DWSV)
Geschäftsstelle:
Rotterdamer Straße 2
90451 Nürnberg
Telefon: 09 11 / 8 14 95 09
Fax: 09 11 / 86 46 66
schiffahrtsverein@t-online.de
www.schiffahrtsverein.de

Inhaltsverzeichnis

Personenschifffahrt auf der Main-Donau-Wasserstraße
Grußwort von Dr. Roland Fleck, Vorsitzender des DWSV 5

Faszination Fahrgastschifffahrt
Vorwort der Redaktion 6

Übersichtskarte Main-Donau-Wasserstraße 8

Der Main: Mainz – Frankfurt – Würzburg – Bamberg
Personenschifffahrtsunternehmen 10
Das Fränkische Weinland und die Mainmetropole Würzburg 19
Rhön und Steigerwald 21
Hassberge, Bamberg, Oberes Maintal-Coburger Land 24

Main, Main-Donau-Kanal: Bamberg – Forchheim – Nürnberg
Personenschifffahrtsunternehmen 26
Die Fränkische Schweiz 30
Die Städteregion Nürnberg – Fürth – Erlangen 31

Main-Donau-Kanal: Nürnberg – Roth – Hilpoltstein – Berching
Personenschifffahrtsunternehmen 32
Das Neue Fränkische Seenland 33

Altmühltal: Berching bis Kelheim
Personenschifffahrtsunternehmen 37
Der Naturpark Altmühltal 39

Donau: Kelheim – Donaudurchbruch – Weltenburg – Passau – Linz – Wien
Personenschifffahrtsunternehmen 45
Feste feiern entlang der Straße der Kaiser und Könige 55

Die Personenschifffahrt auf der Main-Donau-Wasserstraße im Überblick 60

Ausflugsschifffahrt auf der Donau in Österreich, Slowakei, Ungarn, Serbien, Rumänien 62

Flusskreuzfahrten auf der Main-Donau-Wasserstraße
Veranstalter von Flusskreuzfahrten 68
Übersicht 81

Personenschifffahrt auf der Main-Donau-Wasserstraße

Die Darstellung der Personenschifffahrt durch den Deutschen Wasserstraßen- und Schiffahrtsverein (DWSV) hat Tradition. Denn das vorliegende Mitteilungsblatt ist bereits das vierte, das der DWSV in den zurückliegenden zehn Jahren diesem Thema widmet.

Damit entspricht der DWSV nicht zuletzt seiner satzungsgemäßen Aufgabe – im Sinne der Förderung der Erziehung, Volks- und Berufsbildung breite Bevölkerungskreise über den gesamtwirtschaftlichen und ökologischen Nutzen leistungsfähiger Wasserstraßen, insbesondere der Main-Donau-Wasserstraße, zu informieren.

Angeregt durch die starke Nachfrage nach Auskünften über die Personenschifffahrt durch Schulen, Vereine, Firmen, Reiseveranstalter, Hotels, Stadt- und Gemeindeverwaltungen, Landkreise und zahlreiche Privatpersonen greifen wir diesen gleichermaßen liebenswerten wie auch wirtschaftlich bedeutenden Aspekt der Main-Donau-Wasserstraße gerne wieder auf.

Über die aktuellen Daten der Schifffahrtsgesellschaften hinaus soll durch die Beschreibung der reizvollen Landschaften und geschichtsträchtigen Städte entlang der Main-Donau-Wasserstraße die enge Verbindung zwischen Fluss, Landschaft und Kultur deutlich werden. Durch die Beschaulichkeit der Schifffahrt und die vielfältigen Kombinationsmöglichkeiten mit Ausflügen, Besichtigungen und Führungen werden dem Reisenden Landschaft und Kultur näher gebracht und damit der Sinn für Natur und Heimat geschärft.

Neben diesen eher regionalen Gesichtspunkten gibt es auch einen internationalen Aspekt: An den Flusskreuzfahrten auf der Main-Donau-Wasserstraße nimmt ein internationales Publikum teil, das ohne diesen Anlass nicht ohne weiteres nach Süddeutschland und Bayern kommen würde. Hier werden Eindrücke vermittelt, die über Multiplikatoreffekte in die Zukunft wirken. Dass dies auch quantitativ ins Gewicht fällt belegt die Tatsache, dass mittlerweile auf der Main-Donau-Wasserstraße mehr Kreuzfahrtschiffe verkehren als auf dem Rhein.

Bei der Erstellung dieses Mitteilungsblattes wurde der DWSV tatkräftig unterstützt. Hierfür danke ich den Personenschifffahrtsgesellschaften und Reedereien für die Übermittlung von Daten und Prospektmaterial; den Tourismusverbänden Fränkisches Weinland, Fränkisches Seenland, Naturpark Altmühltal und Tourismusverband Ostbayern für ihre Textbeiträge sowie Bilder und Karten; dem Tourismusverband Franken für umfangreiches Prospekt- und Kartenmaterial, das es unserer Redaktion ermöglichte, damit ergänzende Beiträge zu erarbeiten und auch der Internationalen Touristischen Werbegemeinschaft DIE DONAU.

So ist ein Mitteilungsblatt entstanden, das einen Überblick über die Personenschifffahrt auf der Main-Donau-Wasserstraße und die vielfältigen Möglichkeiten der Freizeitgestaltung entlang dieser Strecke bietet und zu einer Schifffahrt anregt.

Dr. Roland Fleck
Vorsitzender des DWSV

Faszination Fahrgastschifffahrt

Wasser hat viele Facetten und Wirkungsweisen. Es ist Voraussetzung für das Leben von Menschen, Tieren und Pflanzen. Es schafft und prägt ihren Lebensraum. Wasser bildet die Existenzgrundlage für Siedlungen, Gewerbe und Industrie. Es dient als Energiequelle und Verkehrsweg für den Transport von Gütern und Menschen. Und mit diesem Aspekt der Wasserstraße – der Personenschifffahrt – beschäftigt sich das vorliegende Mitteilungsblatt.

Während früher in Ermangelung anderer leistungsfähiger Verkehrsmittel die Personenschifffahrt vornehmlich Beförderungszwecke erfüllte, ist sie heute zum festen Bestandteil der Freizeitgestaltung und Erholung geworden.

Mit der Eröffnung des Main-Donau-Kanals am 25. September 1992 – also seit mehr als 10 Jahren – verbindet die Rhein-Main-Donau-Wasserstraße die Nordsee mit dem Schwarzen Meer. Mit dieser durchgehenden Verbindung eröffneten sich auch für die Personenschifffahrt neue Perspektiven. Dass sich dieser Schifffahrtszweig – und hier insbesondere der Kreuzfahrtsektor – so überaus positiv entwickeln würde, damit hatte anfangs wohl niemand gerechnet. Heute ist die Fahrgast- und Kreuzfahrtschifffahrt zu einem wichtigen Wirtschaftsfaktor und zum Impulsgeber für den Fremdenverkehr in den touristisch attraktiven Regionen entlang der Rhein-Main-Donau-Wasserstraße geworden.

Das hat viel zu tun mit der Wasserstraße an sich, wobei der Begriff »Straße« ihrem Wesen eigentlich nicht entspricht. Denn sie ist keine starre, die Fläche versiegelnde Straße, sondern vielmehr ein lebendiger, sich immer wieder verändernder, in Natur und Landschaft eingebundener Wasserweg. Mit dem gesteigerten Umweltbewußtsein wird dies jetzt verstärkt wahrgenommen.

Hinzu kommt, dass die Beschaulichkeit einer Flussreise – sei es als Tagesausflug oder mehrtägige Flusskreuzfahrt – der gestressten Seele gut tut. Sie kann im wahrsten Sinne des Wortes »baumeln« und durch die Mühelosigkeit und Langsamkeit der Reise die vorbei gleitenden Eindrücke intensiver wahrnehmen. Das kommt dem Menschen, der seiner Struktur nach für das Eiltempo unserer Tage nicht geschaffen ist, sehr entgegen. Denn mit der Alltagshektik ist er vielfach überfordert und dadurch zur Oberflächlichkeit verurteilt. Dem Trend hin zu Entschleunigung und bewussterer Wahrnehmung und damit zu Wellness nicht nur für den Körper, sondern auch für Geist und Seele, entspricht eine Schifffahrt in besonderer Weise. Der bekannte Reiseschriftsteller Horst Krüger schwärmt: »Der Zauber solcher Flussfahrten ist schwer zu beschreiben. Es hat etwas Vornehmes, ja Exklusives, im Zeitalter der Düsenjets dieser beschaulichen Reiseform den Vorzug zu geben.«

Die belebende und entspannende Wirkung einer Schifffahrt, gepaart mit der breiten Angebotspalette und dem ausgeprägten Dienstleistungsbewußtsein der Schifffahrtsgesellschaften machen die Beliebtheit und den Erfolg der Fahrgastschifffahrt auf der Rhein-Main-Donau-Wasserstraße aus.

Auch Tagesfahrten bieten über das reine »mit dem Schiff fahren« hinaus zahlreiche zusätzliche Themen: Vom romantischen Candle-Light-Dinner, über Schlemmer- und Brunchfahrten, Musikzauber-Fahrten, Muttertags-, Vatertags- und Seniorenfahrten, Piratenfahrten für die Kleinen, Stadtrund-

fahrten, Schleusenfahrten, Schifffahrten mit ergänzenden Landausflügen und sogar Trauung an Bord – für jeden Geschmack gibt es ein passendes Angebot.

Gerne angenommen wird auch die meist kostenlose Radbeförderung per Schiff. Die Kombination von Radausflügen entlang der Wasserstraße in Verbindung mit einer beschaulichen Schifffahrt sozusagen nach getaner »Arbeit« ist bei allen Altersgruppen sehr beliebt.

Wie groß das Interesse an der Personenschifffahrt ist, zeigt die starke Nachfrage nach Informationen über Strecken, Schifffahrtsgesellschaften und Ausflugsmöglichkeiten, die bei uns eingeht. Wir kommen diesen Auskunftswünschen gerne mit der vorliegenden, vierten Neuauflage unseres Mitteilungsblattes zur Fahrgastschifffahrt nach, welche die aktualisierten Daten der Schifffahrtsgesellschaften mit ihrem vielfältigen Angebot auflistet und auch den boomenden Kreuzfahrtsektor besonders berücksichtigt.

Begleitend zu den jeweiligen Schifffahrtsrouten, stellen wir in kurzen Beschreibungen und mit Übersichtskarten einige entdeckens- und besuchenswerte Gebiete entlang der Main-Donau-Wasserstraße vor. Und davon gibt es wahrlich eine Fülle, beginnend im Fränkischen Weinland über die Hassberge, Steigerwald, Spessart, die Fränkische Schweiz, das Fränkische Seenland, den Naturpark Altmühltahl, den Donaudurchbruch und weiter nach Ostbayern, wo die Donau hinter Passau die deutsch-österreichische Grenze passiert, um sich durch die Schlögener Schlinge zu winden und weiter durch den Strudengau und die viel besungene Wachau in Richtung Wien und Schwarzes Meer zu fließen. Geschichtsträchtige Städte wie Würzburg, Bamberg, Erlangen, Fürth, Nürnberg, Regensburg und Passau laden zum Besuch ein. Aber auch über die bekannten Landschaften und Städte hinaus gibt es manches zu entdecken. Bei dem reichen Angebot kann das in diesem Heft Vorgestellte lediglich einen Anreiz bieten und erhebt naturgemäß keinen Anspruch auf Vollständigkeit. Gleichwohl soll es die Neugier wecken, die Wasserstraße und die Schönheiten der anliegenden Städte und Landschaften zu erkunden und Lust auf eine Schifffahrt machen – sei es eine kurze Rundfahrt oder eine längere Flusskreuzfahrt. Wir wünschen Ihnen hierzu viel Vergnügen und Schiff ahoi!

Die Redaktion

Vertrieb: Drucksachenstelle der Wasser- und Schiffahrtsverwaltung des Bundes bei der Wasser- und Schiffahrtsdirektion Mitte, Postfach 63 07, 30063 Hannover

BMV BW 27 Bonn, 1993 W 18

Main – von Mainz bis Bamberg

Personenschifffahrtsunternehmen

Main – Rhein

Aschaffenburg bis Rüdesheim und Loreley

Primus-Linie – Frankfurter Personenschiffahrt
Anton Nauheimer GmbH
Mainkai 36, D-60311 Frankfurt/Main
Tel. 0 69. 13 38 37-0
Fax 0 69. 28 47 98
mail@primus-linie.de
www.primus-linie.de

Linienverkehr:
März bis Ende Oktober
Frankfurt/Main – Aschaffenburg
Frankfurt/Main – Loreley,
Frankfurt/Main – Heidelberg

Bedarfsverkehr:
ganzjährig auf Anfrage
Rhein: Mannheim – Düsseldorf
Main: Miltenberg – Mainmündung

Schiffe:
Nautilus – 500 Personen
Primus – 380 Personen
Goethe – 250 Personen
Wappen von Frankfurt – 550 Personen
Wikinger 1 – 120 Personen

Alle Schiffe verfügen über eine Drei- bis Vier-Sterne-Ausstattung und leistungsfähige Bordgastronomie

Was wird sonst noch geboten:
Riversight-Dinner, Fahrten mit 4-Gänge-Menü, Schifffahrt mit Kulturprogramm mit Musik und Literatur, After-Work-Shipping, Weinproben, Rhein in Flammen, Frankfurter Feuerwerk, Weihnachts- und Silvesterprogramme Organisation von Künstlern und Kapellen bei Charterfahrten

Auskünfte und Kartenverkauf:
Primus-Linie – Frankfurter Personenschiffahrt
Anton Nauheimer GmbH
Mainkai 36, D-60311 Frankfurt/Main
Tel. 0 69. 13 38 37-0
Fax 0 69. 28 47 98
mail@primus-linie.de
www.primus-linie.de

APS – Aschaffenburger Personenschiffahrt
Friedrich Raab
Ruhlandstr. 5, D-63741 Aschaffenburg
Tel. 0 60 21. 8 72 88
Fax 0 60 21. 8 90 99
aps.schiffahrt@t-online.de
www.aschaffenburger-personenschiffahrt.de

Linienverkehr:	**von März bis Dezember** Aschaffenburg – Seligenstadt, Hanau Frankfurt Aschaffenburg – Obernburg, Klingenberg, Miltenberg Rundfahrten von 75 Min. – 180 Min. sowie Ausflugsfahrten mit Aufenthalt (Halb- und Ganztagesausflüge)
Bedarfsverkehr:	**ganzjährig auf Anfrage**
Schiff:	**St. Martin** – 200 Personen Salonschiff, Baujahr 1997, 2 Decks plus Freideck, leistungsfähige Bordgastronomie
Was wird sonst noch geboten:	Candle-Light Buffet, Fahrten mit Gänseessen in der Vorweihnachtszeit, standesamtliche Trauungen an Bord möglich
Auskünfte und Kartenverkauf:	APS – Aschaffenburger Personenschiffahrt Friedrich Raab Ruhlandstr. 5, D-63741 Aschaffenburg Tel. 0 60 21. 8 72 88 Fax 0 60 21. 8 90 99 aps.schiffahrt@t-online.de www.aschaffenburger-personenschiffahrt.de

Main: Miltenberg – Wertheim

Reederei Henneberger Inh.V.P.S. GmbH
Mainanlage, D-63897 Miltenberg
Tel. 0 93 71. 33 30
Fax 0 93 78. 14 06
www.reederei-henneberger.de

Linienverkehr: **ganzjährig**
Rundfahrten in Miltenberg und Wertheim

Bedarfsverkehr: **ganzjährig auf Anfrage**

Schiffe:
Bacchus – 1000 Personen
Astoria – 800 Personen
Mozart – 600 Personen

Alle Schiffe verfügen über moderne Technik, Sonnendecks, behindertengerechte Toiletten, je nach Größe über 200 – 800 m² Ausstellungsfläche und leistungsfähige Bordgastronomie

Was wird sonst noch geboten:
Tages- und Abendfahrten auf Main und Rhein, Organisation von Familienfeiern, Riverboat- und Discofahrten

Auskünfte und Kartenverkauf:
Reederei Henneberger Inh.V.P.S. GmbH
Mainanlage,D-63897 Miltenberg
Tel. 0 93 71. 33 30
Fax 0 93 78. 14 06
www.reederei-henneberger.de

Main: Lohr – Marktheidenfeld - Karlstadt
Lohr – Würzburg - Wertheim

Lohrer Schiffstouristik, Detlef Fassnacht
Ostlandstraße 34, D-97816 Lohr a. Main
Tel. 0 93 52. 80 72 12 – Schiff: 0171. 8 15 10 59
Fax 0 93 52. 80 72 13
maintal-bummler@t-online.de
www.maintal-bummler.de

Linienverkehr:
Anfang April bis Ende Oktober
Rundfahrten um Lohr (Fahrtdauer 1-1$^1/_2$ Std.)
Lohr – Marktheidenfeld – Lohr (Fahrtdauer 6 Std.)
Lohr – Karlstadt – Lohr (Fahrtdauer 8 Std.)

Bedarfsverkehr:
ganzjährig
Lohr – Wertheim (Fahrtdauer 6 Std. einfach)
Lohr – Würzburg (Fahrtdauer 6 Std. einfach)

Schiff:
Maintal-Bummler
Länge 34 m, 250 Personen, Baujahr 1976
2 große Salons (130 + 65 Personen) 2 offene Sonnendecks, Bordgastronomie, Buffetservice an Bord

Was wird sonst noch geboten:
alle Arten von Feierlichkeiten, Tanz – Musik – Präsentationsfahrten

Auskünfte und Kartenverkauf:
Lohrer Schiffstouristik, Detlef Fassnacht
Ostlandstraße 34, D-97816 Lohr a. Main
Tel. 0 93 52. 80 72 12 – Schiff: 0171. 8 15 10 59
Fax 0 93 52. 80 72 13
maintal-bummler@t-online.de
www.maintal-bummler.de

Main: Gemünden – Himmelstadt – Würzburg

Main-Spessart Schiffahrt
A. Ammersbach
Artfeldstraße 11, D-97737 Gemünden
Tel. 0 93 51. 17 70
Fax 0 93 53. 90 96 04
www.main-spessart-schiffahrt.de

Linienverkehr:
Ostern bis Ende Oktober
sonntags Rundfahrt Gemünden – (Fahrtdauer 1½ Std.)
Gemünden – Lohr (Fahrtdauer 1½ Std.)
Gemünden – Karlstadt (Fahrtdauer 1½ Std.)
Gemünden – Marktheidenfeld (Fahrtdauer 3½ Std.)
Gemünden – Veitshöchheim – Würzburg (Fahrtdauer 3½ Std.)

Bedarfsverkehr:
Ostern bis Ende Oktober
Sonderfahrten jeglicher Art nach Absprache

Schiff :
Main-Spessart
120 Personen, Oberdeck, Unterdeck, überdachtes Freideck, Bordgastronomie

Was wird sonst noch geboten?
Sonderprogramme für Schulausflüge, Vereinsfahrten und Familienfeiern

Auskünfte und Kartenverkauf:
Main-Spessart Schiffahrt
A. Ammersbach
Artfeldstraße 11, D-97737 Gemünden
Tel. 0 93 51. 17 70
Fax 0 93 53. 90 96 04
www.main-spessart-schiffahrt.de

Main: Würzburg – Veitshöchheim

Veitshöchheimer Personenschiffahrt GmbH
Obere Maingasse 8, D-97209 Veitshöchheim
Tel. 09 31. 5 56 33
Fax 09 31. 6 32 99
info@vpsherbert.de
www.vpsherbert.de

Linienverkehr:
April bis Mitte Oktober
Würzburg – Veitshöchheim – Würzburg (Fahrtdauer 40 Min.)

Bedarfsverkehr:
ganzjährig auf Anfrage
Fahrtgebiet Main

Sonderfahrten:
Anfang August bis Anfang September
Ferienfahrten:
Ochsenfurt – Würzburg – Veitshöchheim und zurück
Würzburg – Ochsenfurt – Sulzfeld und zurück
Würzburg – Karlstadt – Gemünden und zurück

Schiffe:
Barbarossa
400 Personen, 3 Decks, Bordgastronomie

Mozart II
400 Personen, 3 Decks, Bordgastronomie

Fortuna
200 Personen, 2 Decks, Bordgastronomie

Was wird sonst noch geboten?
Weinrundfahrten, Weinproben, Musik- und Tanzfahrten, Discofahrten, Abendfahrten, Gesellschaftsfahrten

Auskünfte und Kartenverkauf:
Veitshöchheimer Personenschiffahrt GmbH
Obere Maingasse 8, D-97209 Veitshöchheim
Tel. 09 31. 5 56 33
Fax 09 31. 6 32 99
info@vpsherbert.de
www.vpsherbert.de

Main: Würzburg – Volkach

Schiffstouristik Kurth & Schiebe
St. Norbert-Straße 9, D-97299 Zell am Main
Tel. 09 31. 5 85 73
Fax 09 31. 5 13 13
www.schiffstouristik.de

Linienverkehr:

Anfang März bis Ende Oktober
Tägliche und stündliche Linienfahrten
Würzburg – Veitshöchheim – Würzburg (Fahrtdauer 40 Min.)

Sonderfahrten:

Würzburg – Ochsenfurt oder Karlstadt (Fahrtdauer $2^1/_2$ Std.)
Würzburg – Gemünden oder Kitzingen (Fahrtdauer $4^1/_2$ Std.)
Würzburg – Wertheim oder Volkach (Fahrtdauer 7 Std.)

Bedarfsverkehr:

ganzjährig auf Anfrage

Schiffe:

Alte Liebe
600 Personen, davon 450 Innenplätze, drei Decks, moderne Ausstattung, leistungsfähige Bordgastronomie, geeignet für Tagungen, Jubiläen, Hochzeiten, Betriebsausflüge

Stadt Würzburg
250 Personen, davon 180 Innenplätze, drei Decks, moderne Ausstattung, leistungsfähige Bordgastronomie, geeignet für Partys, Betriebsausflüge, Hochzeiten und Jubiläen

Frankenland
200 Personen, davon 150 Innenplätze, zwei Decks, geeignet für Tagesfahrten und Betriebsausflüge

Was wird sonst noch geboten?

Weinfahrten mit Weinprobe, Silvesterfeier, Piratenfahrten, Organisation von Betriebs- und Vereinsausflügen und Familienfeiern

Auskünfte und Kartenverkauf:

Schiffstouristik Kurth & Schiebe
Alter Kranen (roter Kiosk)
D-97070 Würzburg
Tel. 09 31. 5 85 73
Fax 09 31. 5 13 13
www.schiffstouristik.de

Main: Volkacher Mainschleife
Mainz bis Bamberg

FPS – Fränkische Personen-Schifffahrt Dörr
(Inh.Walter Sitzer)
Postfach 408, D-97301 Kitzingen a. Main
Tel. 0 93 21. 91 81-0
Fax 0 93 21. 91 81-91
fps@mainschifffahrt.info
www.mainschifffahrt.info

Linienverkehr mit »Undine«

Ende März bis Ende Oktober
Volkach-Rundfahrten
Fahrtdauer 90 Minuten ab Volkach
Abfahrt: Anlegestelle Volkach – Mainbrücke

Für Gruppen ab 25 Personen »Ahoi-Erlebnis«, Schiffsrundfahrt inkl. Essen und Trinken

Bedarfsverkehr:

ganzjährig auf Anfrage
mit »Undine« und »Franconia« auf dem Main von Mainz bis Bamberg

Sonderfahrten:

Mit **Undine**
Kitzingen – Volkach
Schweinfurt – Volkach
Mit **Franconia** zwischen Bamberg und Mainz sowie auf Neckar und Rhein

Schiffe:

Franconia
600 Sitzplätze im Innenraum, 2 Freidecks, leistungsfähige Bordgastronomie; erstes deutsches Fahrgastschiff mit behindertengerechter Toilettenanlage auch für Rollstuhlfahrer und Lift vom Haupt- zum Oberdeck für Rollstuhlfahrer, zugelassen für mehrtägige Reisen mit behinderten Mitbürgern, die in behelfsmäßig aufgebauten Kabinen an Bord auch übernachten, Warmwasserheizung, Beschallungsanlage

Undine
250 Sitzplätze im Innenraum, 2 Freidecks, leistungsfähige Bordgastronomie

Was wird sonst noch geboten?

Fahrt zum Weinfest nach Volkach, Sonderprogramme für Betriebs- und Vereinsausflüge, Familienfeiern

Auskünfte und Kartenverkauf:

FPS – Fränkische Personen-Schifffahrt Dörr
(Inh.Walter Sitzer)
Postfach 408, D-97301 Kitzingen a. Main
Tel. 0 93 21. 91 81-0
Fax 0 93 21. 91 81-91
fps@mainschifffahrt.info
www.mainschifffahrt.info

sowie bei der Touristinformation
der Stadt Volkach 0 93 81. 4 01 12

Das Fränkische Weinland

Das Fränkische Weinland hat viele interessante, bunte und spannende Seiten. Die reizvolle Region zwischen Spessart, Rhön und Steigerwald bietet abwechslungsreiche Landschaften, authentische Tradition, charmante Städtchen, eine Extra-Portion Kunst und Kultur, eine Fülle von Freizeit- und Sportmöglichkeiten und nicht zuletzt fröhliche Feste.

Und wen wundert dies schon in einer Gegend, die weit über ihre Grenzen für ihren guten Wein bekannt ist. Da ist es naheliegend, das edle Gewächs in einer Reihe von Events zu präsentieren von der klassischen Weinprobe – übrigens auch im Rahmen einer Schifffahrt – den traditionellen Weinfesten, die nicht zuletzt Platz für den nächsten Jahrgang schaffen, bis hin zu Wein-Seminaren und Wein-Safaris, die selbst für Weinkenner noch Neuentdeckungen bereit halten.

Wer mit offenem Auge und wachen Sinnen das Fränkische Weinland erkundet, wird nicht nur neue Weinbekanntschaften schließen, sondern auch viele kulturelle Kleinode entdecken. Dafür haben schon die früheren Fürstbischöfe gesorgt, wenn sie sich mit weltlich-religiösen Prachtbauten zu übertrumpfen suchten. Schlösser, Residenzen, Kirchen, Klöster und Kapellen legen hiervon Zeugnis ab. Die zahlreichen Riemenschneider-Altäre haben dieser Gegend den Begriff »Madonnenland« eingetragen.

Insbesondere die **Mainmetropole und Universitätsstadt Würzburg** empfiehlt sich zur Erkundung. Die Fürstbischöfliche Residenz mit ihrem monumentalen Treppenhaus und

dem weltberühmten Tiepolo-Deckengemälde gehört zum UNESCO-Weltkulturgut. Im Kaisersaal der Residenz und im Hofgarten findet alljährlich im Juni das traditionsreiche »Mozartfest« statt. Aber nicht nur Klassisches hat in Würzburg Tradition. Neben Barockfesten und Bachtagen haben sich auch das Africa-Festival im Mai und das Jazz-Festival im November seit langem in Würzburg etabliert und bereichern den Veranstaltungskalender ebenso wie die zahlreichen Konzerte, Ausstellungen, Theateraufführungen, Lesungen und natürlich die Weinfeste. Ein besonderer Grund zum Feiern ist im Jahr 2004 gegeben: Die Stadt begeht ihr Stadtjubiläum »1300 Jahre Würzburg« mit einer Fülle von Veranstaltungen, Ausstellungen und Festakten.

Über das facettenreiche und vielseitige multikulturelle Angebot der Mainmetropole und der Region hinaus laden ländliche Idylle und anheimelnde Weinorte mit ihren schönen Fachwerkfassaden zum Verweilen ein. Und wer Authentisches erleben möchte, dem sei ein Besuch der zahlreichen Heimatmuseen, Trachtenfeste oder Bauernmärkte empfohlen.

Für Radbegeisterte stehen rund 1000 km gut ausgebaute und beschilderte Radwege zur Verfügung – ob kreuz und quer durchs Land oder immer gemütlich den Schleifen von Main, Tauber und Wern folgend.

Und wer sich gerne »auf Schusters Rappen« fortbewegt, dem erschließt ein weitläufiges Wanderwegenetz die schönsten Landschaften von lauschigen Tälern über sonnige Weinhänge zu den waldreichen Höhen von Spessart und Steigerwald und weiter bis hin zur Rhön und zu den Hassbergen.

Die anschließende Karte gibt eine Übersicht über das Fränkische Weinland und angrenzende Gebiete. Folgende Fremdenverkehrsämter erteilen gerne detaillierte Auskünfte:

Tourismusverband Fränkisches Weinland
Am Congress Centrum
D-97070 Würzburg
Tel. +49. 931. 37 23 35
Fax +49. 931. 37 36 52
tourismus@fraenkisches-weinland.de
www.fraenkisches-weinland.de
info@wuerzburg.de
www.wuerzburg.de

Touristikgemeinschaft
Liebliches Taubertal
Gartenstraße 1
D-97941 Tauberbischofsheim
Tel. +49. 93 41. 8 22 94
Fax +49. 93 41. 8 23 82
touristik@liebliches-taubertal.de
www.liebliches-taubertal.de

Tourist Information
Spessart-Main-Odenwald
Bayernstraße 18
D-63739 Aschaffenburg
Tel. +49. 60 21. 39 42 71
Fax +49. 60 21. 39 42 58
tourist-info@lra-ab.bayern.de
www.spessart-touristinfo.de

Rhön und Steigerwald

An das Fränkische Weinland schließen sich zwei weitere reizvolle Urlaubslandschaften an. Nördlich von Schweinfurt und Bad Kissingen ist es die **Bayerische Rhön**. Zwischen Fladungen im Norden, Hammelburg im Süden, Bad Brückenau im Westen und Mellrichstadt im Osten erstreckt sich der Naturpark Bayerische Rhön. In den fünf Rhöner Heilbädern sprudeln Quellen der Gesundheit schon seit Jahrhunderten. Floras Kinder tummeln sich noch zuhauf auf den Wiesen und Matten des »Landes der offenen Fernen«. Geologisch gilt die Rhön als eines der markantesten Vulkangebirge in unseren Breitengraden. Wanderer, Segelflieger und Wintersportler haben hier ihre Standquartiere. Wer wieder einmal tief durchatmen und allem Trubel entfliehen möchte, erreicht die stille, schöne Rhön ganz ohne Reisestress.
Über 3.500 km markierte Wanderwege, Wald- und Naturlehrpfade, Spielwiesen, Wild- und Vogelparks, über 1000 km markierte Radwanderwege und Angelgewässer laden zum Besuch ein und wer die Kombination Urlaub und Kur in heilender Natur sucht, der ist in den Rhönbädern Kissingen, Bocklet, Brückenau und Neustadt/Saale genau richtig am Platze.

Informationen:
Tourist Information Rhön
Haus der Schwarzen Berge
Rhönstraße 97, D-97772 Wildflecken-Oberbach
Tel. +49. 97 49. 91 22 0
Fax +49. 97 49. 91 22 33
tourismus@info-rhoen-saale.de
www.rhoen.de

Der Steigerwald – die Mittelgebirgsregion im Flussdreieck Main – Regnitz – Aisch, östlich von Würzburg, ist ein weitgehend unverfälschter Naturraum geblieben: mit den typischen Buchen- und Eichenwäldern, Wiesenmooren und Flußauen, reizvollen Tälern und so sagenumwobenen Bergen wie Zabelstein, Stollberg oder Schwanberg. Von ihren Gipfeln bieten sich die schönsten Rundblicke bis weit hinein ins sonnendurchglühte, rebenumkränzte Maintal. An den Hängen gedeihen die würzigen, erdhaft wuchtigen Keuperweine, z.B. Castell, Iphofen, Rödelsee, Bullenheim oder Ipsheim: Lagenamen, die Kenner mit der Zunge schnalzen lassen. Dass sich Natur und Kunst im Steigerwald nicht fliehen, sondern immer wieder finden belegen Städte, an deren Glanz Jahrhunderte geschliffen haben. So ist das Schloß Weißenstein ob Pommersfelden ein Juwel barocker Baukunst und die Basilika der Zisterzienserabtei zu Ebrach gilt als der »großartigste frühgotische Bau in Deutschland«. Zu solchen Kleinodien historischer Baukunst gesellt sich weniger Spektakuläres, aber auf seine Art Schönes: Malerische Dörfer mit Fachwerk-Wirtshäusern, verträumte Weinnester, zahlreiche kleine Residenzen und Herrensitze. Die Kurstadt Bad Windsheim setzt im Süden gesundheitliche und kulturelle Höhepunkte.

Informationen:
Tourismus-Information Steigerwald,
Hauptstraße 3, D-91443 Scheinfeld
Tel. +49. 91 62. 1 24 24
Fax +49. 91 62. 1 24 33
info@steigerwald-info.de
www.steigerwald-info.de

Auskünfte über fränkische Urlaubsregionen:
Tourismusverband Franken e.V.
Postfach 440453, D-90209 Nürnberg
Tel. +49. 911. 9 41 51-0
Fax +49. 911. 9 41 51 10
info@frankentourismus.de
www.frankentourismus.de

FRÄNKISCHES WEINLAND

Quelle: Tourismusverband Fränkisches Weinland

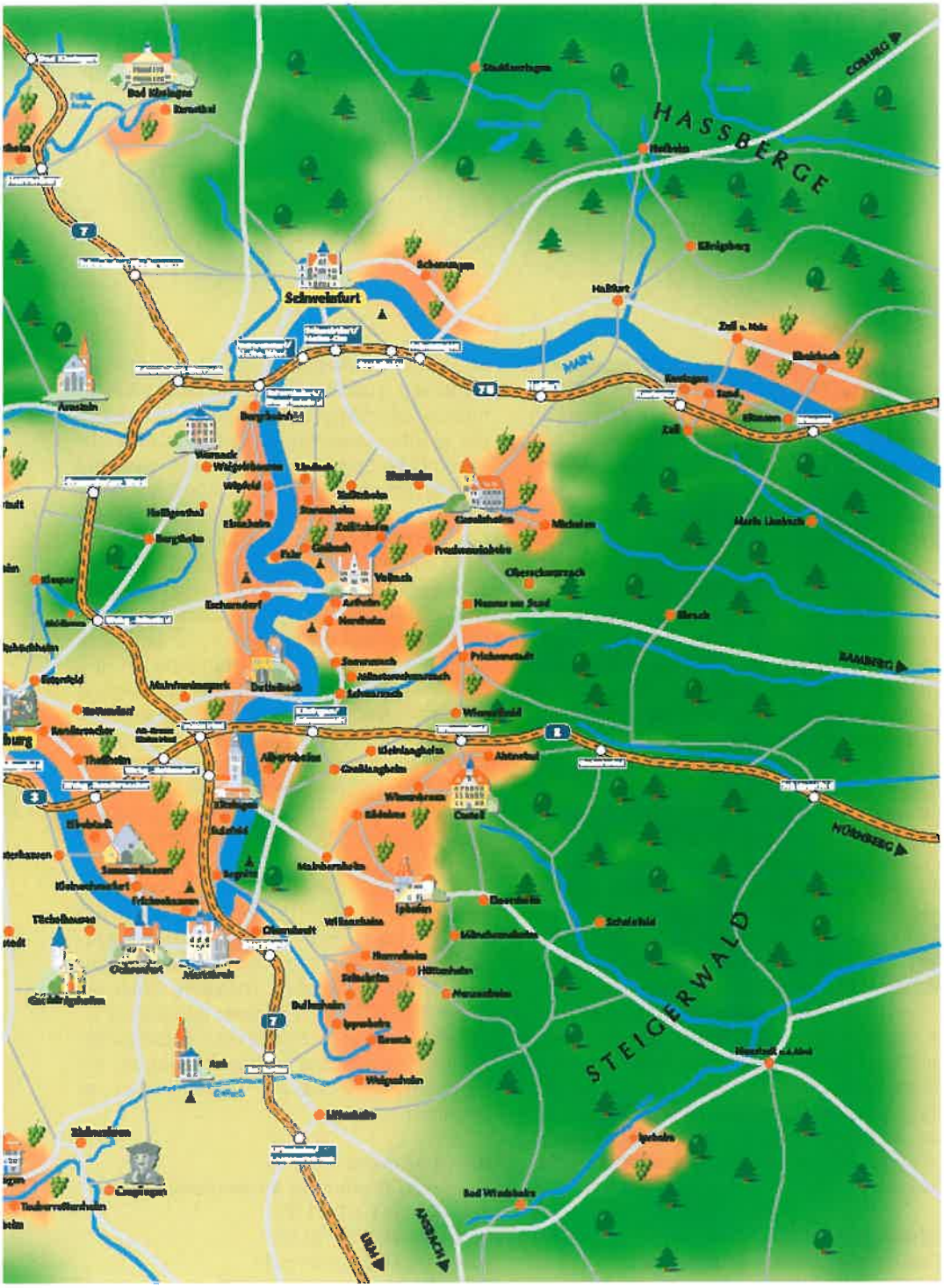

Besuchen Sie uns im Internet: www.fraenkisches-weinland.de

Hassberge, Bamberg, Oberes Maintal-Coburger Land

Der 790 Quadratkilometer große **Naturpark Hassberge** gehört zu den ruhigsten Ferienlandschaften Deutschlands. Er füllt nördlich des Mains und südöstlich der Rhön ein Dreieck aus, dessen Spitzen die Städte Schweinfurt, Bamberg und Bad Königshofen an der Fränkischen Saale markieren. »Sie haben sich noch nie in den Vordergrund gedrängt, aber für Kenner sind sie schon lange ein Geheimtip«, sagt man über die Hassberge. Ihre Schönheit zeigt sich im grünen Wechselspiel von Wald und offener Landschaft, von Wiesentälern und bis zu 500 m aufsteigenden Höhen, über deren Kämme sich uralte Jägerpfade, Kurier-, Handels- und Heereswege ziehen.

Kelten, Germanen und Slawen haben ihre Erkennungszeichen hinterlassen: Fliehburgen und Wallanlagen. Mehr als zehn Burgruinen und nahezu 35 Schlösser legen Zeugnis ab von der späteren, nicht minder bewegten Hassberg-Geschichte. Mit gutem Recht zeigt der Naturpark in seinem Emblem deshalb eine Burg auf bewaldeten Höhen. Ein »vernetztes System« von Fern-, Haupt- und Rundwanderwegen bietet ideale Voraussetzungen für einen Wanderurlaub und führt zu den landschaftlichen und siedlungsgeschichtlichen Höhepunkten, so der Burgen- und Schlösserweg, der Rennweg, der Amtsbotenweg, der Kelten-Erlebnisweg und der »Burgenkundliche Lehrpfad Hassberge.«

Informationen:
Tourist Information Hassberge
Rathaus, Obere Sennigstraße 4
D-97461 Hofheim
Tel. +49. 95 23. 9 22 90
Fax +49. 95 23. 267
info@hassberge-tourismus.de
www.hassberge-tourismus.de

Am südlichen Ausläufer der Hassberge lädt **Bamberg** zum Besuch ein. Das Weltkulturerbe Bamberg wird geformt von einem der größten unversehrt erhaltenen Altstadtensembles Europas. 1000 Jahre bewegte Geschichte spiegeln das Idealbild einer Stadt, deren historische Substanz wie ein Lexikon der Architektur ist. Dom, Neue Residenz und Alte Hofhaltung beeindrucken als erhabenes Ensemble. Das Alte Rathaus, das von kühnen Bürgern im 14. Jahrhundert mitten in den Fluss gebaut wurde, ist ein Kuriosum. Die kleinen verwinkelten Gassen und die sich teilenden Wasserläufe der Regnitz vermitteln eine besondere Atmosphäre. Die Fischersiedlung mit pittoresken Fachwerkbauten am Ufer der Regnitz erhielt schon vom damaligen bayerischen König Maximilian II. (1811 – 1864) den Namen »Klein Venedig«. Ihre Silhouette vom Schiff aus zu genießen ist ein Highlight jeder Bamberg-Tour. Eine Tour mit viel Kultur zu verbinden, ist in Bamberg sehr einfach, denn schöne Künste spielen hier seit jeher eine bedeutende Rolle. Bei der vielfältigen Museenlandschaft, zahlreichen Theatern – hier sei das E.T.A.-Hoffmann-Theater besonders erwähnt – und einer anerkannten Musikszene, als deren wohl berühmteste Vertreter die Bamberger Symphoniker gelten dürfen, ist die Auswahl groß.

Informationen:
Bamberg Tourismus & Kongress Service
Tel. +49. 951. 87 11 61
Fax +49. 951. 87 19 60
touristinfo@bamberg.de
www.tourismus.bamberg.de

Etwa auf der Höhe der Bierstadt Kulmbach vereinigen sich Roter und Weißer Main zum Main, der das **Coburger Land – Oberes Maintal** in Richtung Süden durchfließt. In dieser grünen Ecke zwischen Bamberg und Veste Coburg formieren sich zu beiden Seiten des Mains zwei großartige Bauwerke des Barock und Rokoko: Kloster Banz und die Wallfahrtskirche Vierzehnheiligen. In unmittelbarer Nachbarschaft bieten sich die Heilquellen von Bad Staffelstein für das körperliche Wohlbefinden an.

Informationen:
Tourist Information
Oberes Maintal-Coburger Land
Kronacher Str. 30
D-96215 Lichtenfels
Tel. +49. 95 71. 1 82 83
Fax +49. 95 71. 1 82 88
info@oberesmaintal-coburgerland.com
www.oberesmaintal-coburgerland.com

Auskünfte über fränkische Urlaubsregionen:
Tourismusverband Franken e.V.
Postfach 440453, D-90209 Nürnberg
Tel. +49. 911. 9 41 51-0
Fax +49. 911. 9 41 51 10
info@frankentourismus.de
www.frankentourismus.de

Main, Main-Donau-Kanal

Personenschifffahrtsunternehmen

Main: Bamberg – Zeil

Personenschiffahrt Kropf
Kapuzinerstraße 5, D-96047 Bamberg
Tel. 09 51. 2 66 79
Fax 09 51. 20 12 59
info@personenschiffahrt-bamberg.de
www.personenschiffahrt-bamberg.de

Bedarfsverkehr: **März bis Ende Oktober**
Hafenrundfahrt (Fahrtdauer 80 Min.)
Bamberg-Rundfahrt – Alter Ludwig-Kanal – Klein Venedig – linker Regnitzarm (Fahrtdauer 2 Std.)
Regnitz – Main bis Eltmann und Zeil (Fahrtdauer 4-6 Std.)
Transfer-Fahrten zur Kongreß- und Konzerthalle

Schiffe: **Christl**
238 Personen, Salon und großes Oberdeck, Bordgastronomie

Stadt Bamberg
237 Personen, großes Oberdeck, Bordgastronomie

Was wird sonst noch geboten? Maintal-Rundfahrten, Gesellschaftsfahrten,

Auskünfte und Kartenverkauf: **Personenschiffahrt Kropf**
Kapuzinerstraße 5, D-96047 Bamberg
Tel. 09 51. 2 66 79
Fax 09 51. 20 12 59

Main-Donau-Kanal: Nürnberg – Forchheim – Bamberg

Neptun Personen-Schiffahrt
Hügelstraße, D-90499 Nürnberg
Tel. 09 11. 6 00 20 55
Fax 09 11. 6 00 20 54
nps-nuernberg@t-online.de
www.neptun-personenschiffahrt.de

Linienverkehr:	**Anfang Mai bis Ende September** Nürnberg – Fürth – Erlangen – Forchheim – Bamberg Nürnberg – Roth – Hilpoltstein – Berching
Bedarfsverkehr:	**ganzjährig auf Anfrage** auf Main, Main-Donau-Kanal und Donau
Schiffe:	**Neptun** 300 Personen, 2 Decks, Freideck, leistungsfähige Bordgastronomie
Was wird sonst noch geboten?	Organisation von Betriebs- und Vereinsausflügen, Familienfeiern, Seniorenveranstaltungen, Disco-Fahrten
Auskünfte und Kartenverkauf:	**Neptun Personen-Schiffahrt** Hügelstraße, D- 90499 Nürnberg Anleger 09 11. 67 47 75 Linienfahrten (Auskunft) 09 11. 6 00 20 55 Sonderfahrten 09 11. 60 04 62 61 Betriebsausflüge, Abendfahrten, Veranstaltungen, Familienfeste, Gruppenfahrten Schiff 01 70. 2 78 79 07 Fax 09 11. 6 00 20 54 nps-nuernberg@t-online.de www.neptun-personenschiffahrt.de

Quelle: Tourismusverband Franken

Bad Rodach
Bad Steben
FRANKENWALD
Hof
Coburg
Kronach
OBERES MAINTAL
CORUBGER LAND
Kulmbach
Lichtenfels
Staffelstein
Bad Berneck
FICHTELGEBIRGE
Bad Alexandersbad
Bischofsgrün
Bayreuth
Fichtelberg
FRÄNKISCHE SCHWEIZ
Ebermannstadt
Erlangen
Lauf a. d. Pegnitz
STÄDTEREGION NÜRNBERG
FRANKENALB
Fürth
Nürnberg
Schwabach
FRÄNKISCHES SEENLAND
Treuchtlingen
NATURPARK ALTMÜHLTAL
Eichstätt

Die Fränkische Schweiz

Folgt man dem Main-Donau-Kanal von Bamberg in Richtung Süden, im Tal der Regnitz, so erreicht man mit dem Schiff das über 1250 Jahre alte **Forchheim** (Tourist-Information Telefon 0 91 91. 7 14-3 38, www.forchheim.de). Die historische Stadt mit ihren schönen Fachwerkhäusern bildet das Tor zur **Fränkischen Schweiz.**

Kaum ein Landstrich bietet auf so engem Raum eine solche Vielfalt: markante Felstürme, gewundene Täler, blühende Obstgärten, geheimnisvolle Höhlen. Unberührte Natur von mal lieblicher, mal herber Schönheit. Gemächlich rumpelnd schaufelt hier eine der vielen Mühlen Wasser, und vor den Wehren der Wiesent und ihrer Nebenbäche tummeln sich Forellen und Äschen. Die hoch über der Landschaft aufragenden Burgen – über 30 davon sind heute noch bewohnt – bieten herrliche Ausblicke.

Einblicke in die Erdgeschichte vermitteln dagegen die berühmten Tropfsteinhöhlen der Fränkischen Schweiz wie die Binghöhle, die Sophienhöhle und die Teufelshöhle.

Um diese herrliche Landschaft mit ihrer reichen Fauna und Flora, ihren Kulturstätten – dazu zählen barocke Kirchen, Kapellen, historische Bauten, Martern und Flurkreuze – zu erhalten, wurde die gesamte Fränkische Schweiz zum Naturpark erklärt.

Besonderen Wert legt man hier auch auf Tradition. Dazu gehören die Osterbrunnen ebenso wie das noch in den alten Steinbacköfen gebackene, wohlschmeckende Brot, eine vielfältige Brautradition und die über die Region hinaus bekannten Obstbrände.

Mit derlei Köstlichkeiten gestärkt lässt sichs gut auf den herrlichen Waldwegen wandern und auf einsamen, kurvigen Straßen radeln, vorbei an alten Mühlen und durch idyllische Dörfer mit schönen Fachwerkhäusern.

Dieser Landschaftscharakter setzt sich in der Frankenalb östlich von Nürnberg mit der Hersbrucker Schweiz fort.

Information:
Tourismuszentrale Fränkische Schweiz
Oberes Tor 1
D-91320 Ebermannstadt
Tel. +49. 91 94. 79 77 79
Fax +49. 91 94. 79 77 76
info@fraenkische-schweiz.com
www.fraenkische-schweiz.com

Tourist Information Frankenalb
Waldluststraße 1
D-91207 Lauf a.d.Pegnitz
Tel. +49. 91 23. 95 02 54
Fax +49. 91 23. 95 05 01
info@frankenalb.de
www.frankenalb.de

Auskünfte über fränkische Urlaubsregionen:
Tourismusverband Franken e.V.
Postfach 440453, D-90209 Nürnberg
Tel. +49. 911. 9 41 51-0
Fax +49. 911. 9 41 51 10
info@frankentourismus.de
www.frankentourismus.de

Die Städteregion Nürnberg, Fürth, Erlangen

Von Forchheim kommend erreicht man mit dem Main-Donau-Kanal zunächst die Hugenottenstadt **Erlangen**. Das markgräfliche Schloss mit seinem herrlichen Garten ist das Herzstück der Erlanger Innenstadt. Heute residiert hier die Verwaltung der im Jahre 1743 gegründeten Friedrich-Alexander-Universität. Nach 1945 sorgte vor allem das Unternehmen Siemens für einen neuen Entwicklungsschub. Die Ansiedlung von Siemens-Schuckert in der praktisch unzerstört gebliebenen Stadt stellte die Weichen für einen bis heute ungebrochen erfolgreichen Wirtschaftsstandort.

Information:
Erlangener Tourismus- und Marketing-Verein e.V.
Rathausplatz 1, D-91052 Erlangen
Tel. +49. 91 31. 89 51-0
Fax +49. 91 31. 89 51 51
tourist@ekm-erlangen.de
www.ekm-erlangen.de

Fürth, die Stadt im Grünen, direkt neben Nürnberg lockt mit urfränkischer Geselligkeit. Kultstatus hat die Fürther Kneipenszene und bemerkenswert ist neben dem Fürther Stadttheater auch die facettenreiche Kleinkunstszene.

Sehenswert sind auch das Jüdische Museum Franken sowie Deutschlands größtes Rundfunkmuseum.

Information:
Tourist Information Fürth
Bahnhofsplatz 2, D-90762 Fürth
Tel. +49. 911. 7 40 66 15
Fax +49. 911. 7 40 66 17
tourist-info@fuerth.de
www.fuerth.de

Die Halbmillionenstadt **Nürnberg** ist eine Großstadt mit dem Flair des Mittelalters. Dicke Stadtmauern mit insgesamt 80 Türmen umgeben die historische Altstadt der fränkischen Metropole, die bereits im Jahre 1050 erstmals urkundlich erwähnt wurde. Eine Fülle von Sehenswürdigkeiten, allen voran die Kaiserburg, lassen Geschichte lebendig werden.

Aber in Nürnberg wird nicht nur Geschichte erlebbar gemacht. Das heutige Nürnberg präsentiert sich auch als Wirtschaftsmetropole Nordbayerns mit einer vielfältigen Wirtschaftsstruktur und als erfolgreiche Messestadt mit einem modernen Messegelände. Nürnberg verfügt über ein U-Bahnnetz, das alle wichtigen Knotenpunkte, von der Innenstadt über das Messezentrum bis hin zum internationalen Verkehrsflughafen schnell verbindet. Teil der guten Verkehrsinfrastruktur ist auch der am Main-Donau-Kanal gelegene Hafen Nürnberg, der als größtes Güterverkehrszentrum Süddeutschlands gilt.

Gastlichkeit hat in Nürnberg Tradition. Dafür stehen so berühmte Spezialitäten wie Nürnberger Bratwürste und Nürnberger Lebkuchen. Der weltbekannte Nürnberger Christkindlesmarkt, zieht alljährlich in der Vorweihnachtszeit Besucher aus aller Welt an.

Ein reichhaltiges Angebot an Kunst und Kultur erwartet den Besucher. Dazu gehören das bekannte Opern- und Schauspielhaus und zahlreiche Kleinkunstbühnen ebenso wie das weltweit bekannte Germanische Nationalmuseum, das größte Museum deutscher Kunst und Kultur, das DB-Museum mit der Geschichte der Bahn seit 1835 und dem legendären »Adler« ebenso wie das Neue Museum für internationale Kunst und Design der Gegenwart, das Spielzeugmuseum und

das Museum Industriekultur. Das Albrecht-Dürer-Haus wurde zur lebendigen Erinnerungsstätte für den berühmtesten Sohn der Stadt ausgestaltet und im Stadtmuseum Fembohaus kann man anhand der Multivisionsschau »Noricama« die Geschichte Nürnbergs studieren.

Etwa vier Kilometer von der Altstadt entfernt präsentiert sich seit Anfang November 2001 das neu gebaute Dokumentationszentrum Reichsparteitagsgelände in der ehemaligen Kongresshalle. Hier werden die Zusammenhänge zwischen Stadtgeschichte, NS-Ideologie und Reichsparteitags-Architektur erklärt.

Information:
Congress- und Tourismus-Zentrale
Verkehrsverein Nürnberg e.V.
Postfach 4248, D-90022 Nürnberg
Tel. +49. 911. 23 36-0
Fax +49. 911. 23 36-166
tourismus@nuernberg.de
www.nuernberg.de

Auskünfte über fränkische Urlaubsregionen:
Tourismusverband Franken e.V.
Postfach 440453, D-90209 Nürnberg
Tel. +49. 911. 9 41 51-0
Fax +49. 911. 9 41 51 10
info@frankentourismus.de
www.frankentourismus.de

Main-Donau-Kanal: Nürnberg – Roth – Hilpoltstein – Berching

Personenschifffahrtsunternehmen

Neptun Personen-Schiffahrt, siehe Seite 27.

Weitere Personenschifffahrtsunternehmen aus dem Altmühltal-Bereich (siehe Seite 37 ff) führen auf dieser Strecke Bedarfsfahrten durch.

Leinen los im »Fränkischen Seenland«
– Neues, attraktives Wassersportparadies in Franken –

Nur rund dreißig Kilometer südlich von Nürnberg, also mitten in Franken, ist im Rahmen des größten wasserwirtschaftlichen Bauvorhabens der Bundesrepublik Deutschland mit über 20 qkm Wasserflächen ein neues, attraktives Feriengebiet mit vorbildlichen Freizeiteinrichtungen entstanden. Der **Altmühlsee** mit 4,5 qkm fast so groß wie der Königssee, der **Rothsee** mit 2,2 qkm dem Schliersee vergleichbar sowie der **Brombach- und Igelsbachsee** mit 12,7 qkm sogar größer als der Tegernsee, bedeuten Erholung und aktiven Urlaub mit Wasser: Wasser zum Segeln und Surfen, zum Schwimmen und Tauchen, zum Bootfahren und Angeln – Wasser als belebendes Element in der Landschaft – Wasser aber auch als Rückzugsgebiet für selten gewordene Vögel, die im Schilfgürtel auf der 120 ha großen Vogelinsel im Altmühlsee nisten oder rasten.

Vorbildliche Seezentren mit herrlichen Sand-Badestränden, Liegewiesen, Bootsverleihen, Segel- und Surfufern sowie Gaststätten und Kioske bieten Freizeitspaß »im, am und auf dem Wasser«.

Über 500 km Rad- und über 800 km Wanderwege »rund um die Seen« oder »von See zu See« führen durch eine abwechslungsreiche Landschaft zu sehenswerten Zeugnissen aus der Vergangenheit. Interessante Natur- und Baudenkmäler, mächtige Burgen und Schlösser, altehrwürdige Kirchen und Klöster und mittelalterliche Städtchen sind lohnende Ausflugsziele.

Besonders die Römer haben viele Spuren hinterlassen – führte doch einst der Römische Limes (im Volksmund auch Teufelsmauer genannt) mitten durch das heutige »Fränkische Seenland«, in dem jahrtausende alte Geschichte erlebbar ist.

Gleich bunten Farbtupfern in die Landschaft eingestreut prägen gemütliche Orte das Urlaubsgebiet: Das mittelalterliche Ornbau mit der steinernen Brücke, der Markt Bechhofen mit dem Deutschen Pinsel- und Bürstenmuseum, die Markgrafenstadt Gunzenhausen als Zentrum im »Fränkischen Seenland«, die Stadt Merkendorf mit der vollständig erhaltenen Stadtmauer, die Minnesängerstadt Wolframs-Eschenbach, die Hopfen- und Bierstadt Spalt, der hoch auf einem Bergsporn zwischen Igelsbach- und Brombachsee gelegene Markt Absberg, Roth an der Regnitz mit Schloss Ratibor (www. roth. de), Abenberg mit seiner 1000-jährigen Burg und dem Kloster, die Deutschordensstadt Ellingen, die ehemalige Römer- und freie Reichsstadt Weißenburg i. Bay., der staatlich anerkannte Erholungsort Markt Pleinfeld, Burg Spielberg und das Münster Heidenheim im Hahnenkamm, das Städtchen Heideck am Fuß des Schlossberges, Hilpoltstein mit seiner Burgruine und Allersberg mit dem historischen Marktplatz – um nur einige zu nennen.

Quelle: Tourismusverband Fränkisches Seenland

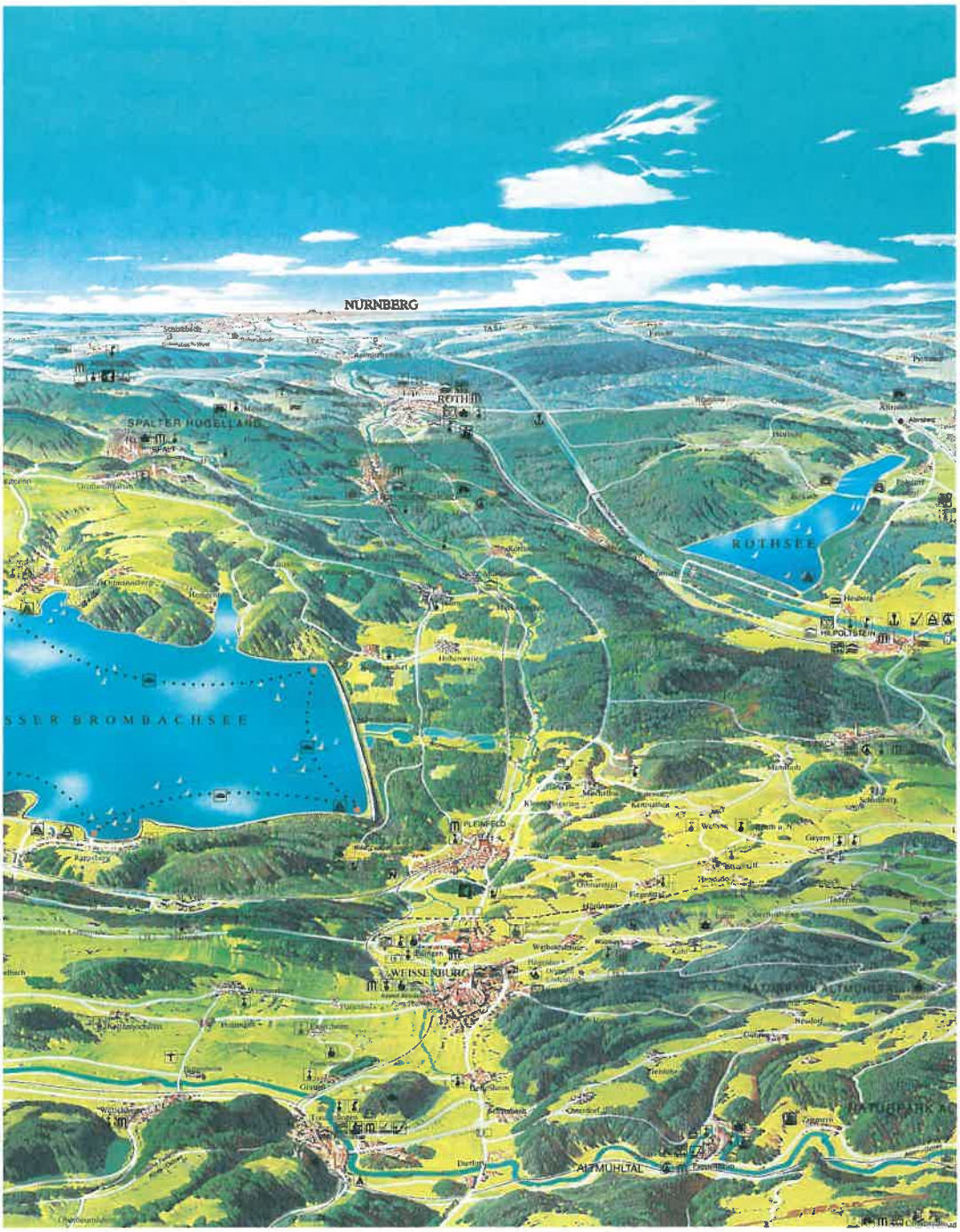
NÜRNBERG
SPALTER HÜGELLAND
ROTHSEE
SSER BROMBACHSEE
PLEINFELD
WEISSENBURG
ALTMÜHLTAL

Freizeitvergnügen von Beach-Volleyball über Minigolf bis hin zu Bungee-Jumping und Kartbahnen lässt keine Langeweile aufkommen. Schifffahrtslinien am Altmühlsee, wöchentlich auch Piratenfahrten mit Schatzsuche für die Kids sowie mit dem einzigartigen Trimaran (Drei-Rumpf-Schiff) am Großen Brombachsee, bringen Abwechslung und Entspannung aus anderen Perspektiven.

Das »Fränkische Seenland« bedeutet aber auch gepflegte Gastlichkeit. Gemütliche, preisgünstige Gasthäuser und urige Biergärten, Bürgerfeste und Kirchweihen laden ein zur fränkischen Küche und zu guten, süffigen Bieren aus heimischen Brauereien. Ein anspruchsvolles Kulturprogramm mit Ausstellungen, Konzerten und Festspielen bieten vielfältigen Kunstgenuß im »Fränkischen Sommer«. Ein günstiges Preis-Leistungsverhältnis in komfortablen Hotels, guten Gasthöfen und Pensionen sowie bestens ausgestatteten Ferienwohnungen lässt jeden Urlaub zu einem erholsamen Erlebnis werden.

Informationen:
Tourismusverband
„Fränkisches Seenland"
Hafnermarkt 13, D-91710 Gunzenhausen
Telefon +49. 9831.50 01-20
Fax +49. 9831.50 01-40
info@fraenkischeseen.de
sowie im Internet unter
„www.fraenkischeseen.de"

Blick auf Enderndorf am Großen Brombachsee

Altmühltal

Personenschifffahrtsunternehmen

Altmühltal: Berching – Kelheim

Personenschiffahrt Altmühltal
Renate Schweiger
Rennweg 32, D-93309 Kelheim
Tel. 0 94 41. 34 02
Fax 0 94 41. 49 80
info@renate.de
www.rennate.de

Linienverkehr: **April bis Mitte Oktober**
Kelheim – Riedenburg – Dietfurt – Beilngries – Berching
(Fahrtdauer 6 Std. – Rückfahrt mit Bus)
Berching – Beilngries – Dietfurt – Riedenburg – Kelheim
(Fahrtdauer 6 Std.)

Bedarfsverkehr: **ganzjährig auf Anfrage**
Donau: Kloster Weltenburg – Kelheim – Regensburg – Walhalla – Straubing
Altmühltal: Kelheim – Riedenburg – Berching – Nürnberg

Schiffe: **Renate II**
350 Restaurantplätze, 300 Plätze auf dem Sonnendeck, behindertengerechte Ausstattung, Bar, Tanzflche, leistungsfähige Bordgastronomie

Was wird sonst noch geboten? Kombinierte Schiffs- und Busfahrten, Pauschalangebote mit Übernachtung an Land, Sonderprogramme für Betriebs- und Vereinsausflüge, Familienfeiern, Mondscheinfahrten, Tanzfahrten, Sonntagsbrunch, Piratenfahrten und Nikolausfahrten mit Kinderprogramm, Fahrradtransport

Auskünfte und Kartenverkauf: **Personenschiffahrt Altmühltal**
Renate Schweiger
Rennweg 32, D-93309 Kelheim
Tel. 0 94 41. 34 02
Fax 0 94 41. 49 80
info@renate.de
www.renate.de

sowie: **Personenschiffahrt im Donau- und Altmühltal**
D-93309 Kelheim
Tel. 0 94 41. 58 58
Fax 0 94 41. 29 48 47
info@renate.de, altmuehlperle@t-online.de
www.altmuehltal.de, www.renate.de

Altmühltal: Berching – Kelheim

Altmühltal Personenschiffahrt GmbH
Postfach 1111,
Büro: Bahnhofstr. 4, D-93301 Kelheim
Tel. 0 94 41. 24 87
Fax 0 94 41. 2 16 99
altmuehlperle@t-online.de
www.altmuehltal.de

Linienverkehr:

27. April bis 13. Oktober
Riedenburg – Kelheim – Riedenburg
(Fahrtdauer einfach ca. 1,5 Std. – hin und zurück ca. 3 Std.)
Riedenburg – Dietfurt – Riedenburg
(Fahrtdauer einfach ca. 1,5 Std. – hin und zurück ca. 3 Std.)

Bedarfsverkehr:

ganzjährig auf Anfrage
Donau: Kelheim – Bad Abbach – Regensburg – Walhalla – Straubing
Main-Donau-Kanal: Kelheim – Riedenburg – Dietfurt – Beilngries – Berching

Schiff:

Altmühlperle
Panoramaschiff für 600 Personen, 250 Restaurantplätze, 300 Außenplätze auf dem teilweise überdachten Sonnendeck, komfortable und behindertengerechte Ausstattung, Bar, Tanzfläche, Kinderecke, leistungsfähige Bordgastronomie, Fahrradtransport

Was wird sonst noch geboten?

Osterbrunch, Tanzfahrten, Schlemmerfahrten, Seniorentag, Silvesterfahrt, Organisation von Tagesausflügen und Mehrtagespauschalen für Gruppen, Organisation von Hochzeiten, Familien- und Weihnachtsfeiern, Jubiläen, Betriebs- und Vereinsausflügen, Fahrradtransport

Auskünfte und Kartenverkauf:

Altmühltal Personenschiffahrt GmbH
Bahnhofstr. 4, D-93301 Kelheim
Tel. 0 94 41. 24 87
Fax 0 94 41. 2 16 99
altmuehlperle@t-online.de
www.altmuehltal.de

Der Naturpark Altmühltal

Im Nordwesten Bayerns liegt der Naturpark Altmühltal, eine der beliebtesten Urlaubsregionen Süddeutschlands. Vor über 30 Jahren gegründet, um die Landschaft zu schützen und die Altmühlregion erlebbar zu machen für Gäste aus nah und fern. Einmalige Naturschauspiele und wertvolle Landschaftsräume sind hier bewahrt, bedeutende Zeugnisse der Kulturgeschichte erhalten und zahlreiche Attraktionen für Besucher geschaffen. Mit dem Schiff, dem Rad oder zu Fuß gibt es prächtige Schlösser, erhabene Burgen und herrliche Kirchen und Klöster zu entdecken und zu bewundern. Bestaunenswert sind auch die vielen römischen Zeugnisse im Altmühltal: Gutshöfe, Kastelle und Wachtürme wurden wieder so aufgebaut wie sie einst am Limes standen. Noch weiter zurück in die Geschichte der Region entführen die Steinbrüche und Fossilienmuseen im Naturpark: Wertvolle Fossilien aus dem einstigen Jurameer gibt es zu bestaunen – und einen echten Superstar, den Urvogel Archaeopteryx, der weltweit nur im Altmühltal gefunden wurde.

Zu einem Spaziergang in das Mittelalter lädt **Berching** ein. Die malerische Stadt fasziniert die Besucher mit ihrem einmaligen historischen Stadtbild: Die über 500 Jahre alte Wehrmauer ist vollständig erhalten und begehbar. Die sehenswerten Kirchen St. Lorenz und Mariä Himmelfahrt sowie das bekannte Benediktinerkloster Plankstetten zeugen eindrucksvoll von dem christlichen Glauben, der das Leben der Menschen in der Region seit Jahrhunderten prägt. Wasser besitzt für Berching große Bedeutung: Der Ort liegt romantisch im Sulztal am Main-Donau-Kanal, ein restauriertes Teilstück mit alter Schleuse erinnert an den Ludwig-Kanal. Für Bade- und Freizeitspaß pur sorgt bei der ganzen Familie das moderne Erlebnisbad »Berle« (ganzjährig geöffnet).
Informationen: Verkehrsamt Berching, Tel. 0 84 62/20 50, www.berching.de.

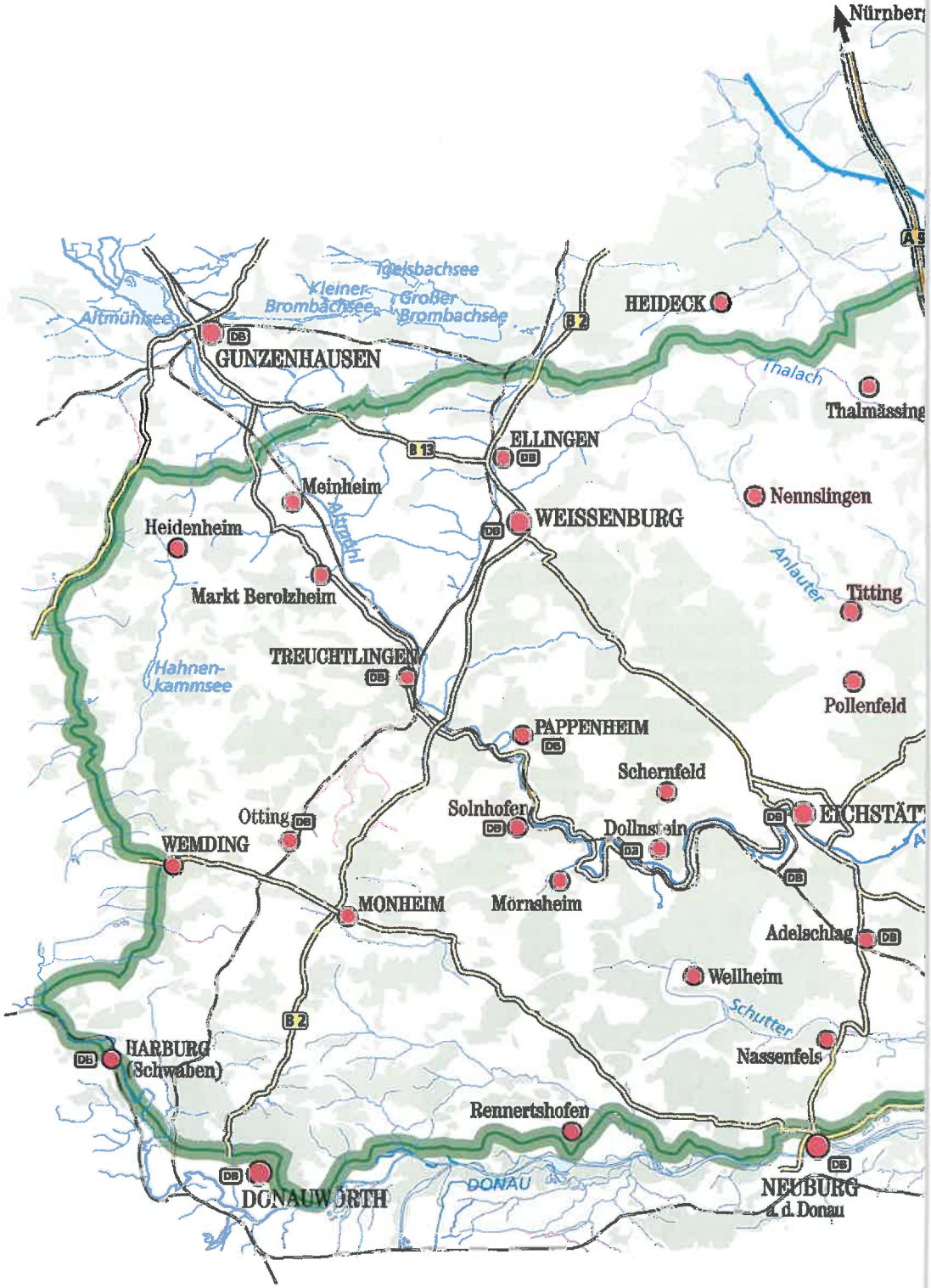

Quelle: Gebietsausschuss Naturpark Altmühltal

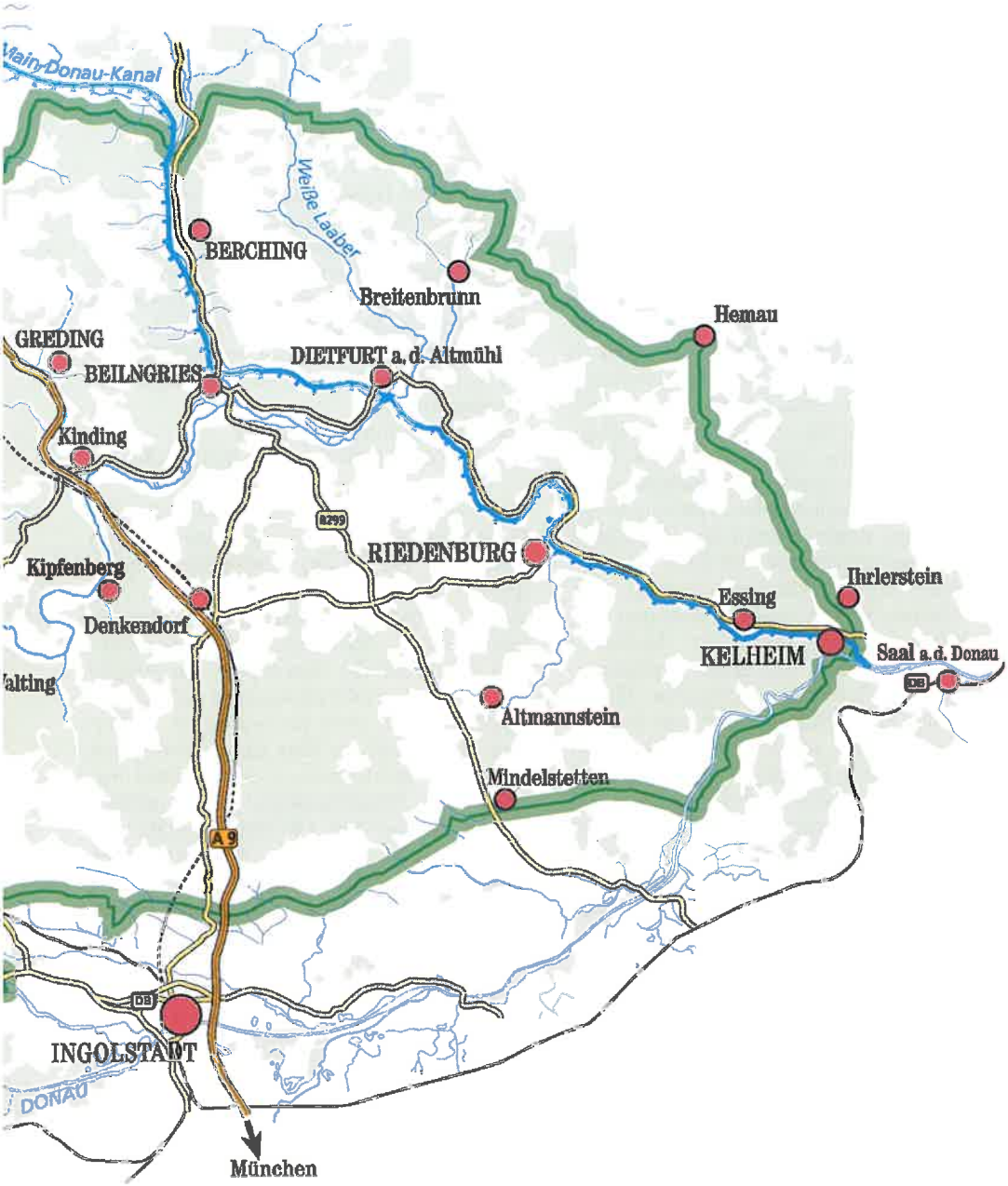
Main-Donau-Kanal
Weiße Laaber
BERCHING
Breitenbrunn
Hemau
GREDING
BEILNGRIES
DIETFURT a. d. Altmühl
Kinding
B299
RIEDENBURG
Kipfenberg
Denkendorf
Ihrlerstein
Essing
KELHEIM
Saal a. d. Donau
DB
Altmannstein
Mindelstetten
A 9
DB
INGOLSTADT
DONAU
München

In **Beilngries**, wo Altmühl und Sulz zusammenfließen, sind beeindruckend schöne Bauwerke zu bewundern: Eichstätter Fürstbischöfe hatten einst bedeutende Baumeister dafür engagiert. Zeugnisse dieser Baukunst sind das barocke Rathaus, der Rokokobau der Frauenkirche und Schloss Hirschberg. Die ehemalige fürstbischöfliche Residenz thront erhaben über der Stadt. Jedes Jahr lässt der »Italienische Sommer« das südländische Flair wieder mit Popkonzerten, volkstümlichen Abenden und kulinarischen Köstlichkeiten aufleben. In der historischen Altstadt lohnt ein Rundgang entlang der Stadtmauer mit ihren Türmen, der Pfarrkirche St. Walburga und dem Haus des Gastes, das in einem mächtigen Getreidekasten untergebracht ist. Kindheitserinnerungen weckt das Spielzeugmuseum im ehemaligen Franziskanerkloster. Blechspielzeug, Puppenküchen und alte Modelltraktoren lassen nicht nur Kinderherzen höher schlagen. Nostalgie verströmt auch das »Technikmuseum anno dazumal« am Freizeitzentrum Kratzmühle mit alter Technik aus Handwerk, Haushalt, Landwirtschaft und Verkehr. Die Brautradition in Beilngries zeigt das Brauereimuseum mit Felsenlabyrinth.

Informationen:
Touristik-Verband Beilngries
Tel. 0 84 61/84 35, www.beilngries.de.

Die Reise führt weiter nach **Dietfurt**. Der Ort liegt idyllisch inmitten von sieben Juratälern. Einmal im Jahr wird der bodenständige Landstrich zu »Bayrisch-China.« Der »Dietfurter Chinesenfasching« lockt am Unsinnigen Donnerstag Zehntausende Schaulustige in die Stadt. Ein Chinesenbrunnen und eine Ausstellung im Rathaus bezeugen das ganze Jahr über die »wundersame Verwandlung im Fasching«. Im eindrucksvoll restaurierten Hollerhaus sind Ausstellungen zur Landschaftsgeschichte, zu Kanalbauten und Gesteinen eingerichtet. Eine funktionsfähige Mühle beherbergt das »Altmühltaler Mühlenmuseum«. Das Rathaus, Türme und die Pfarrkirche St. Ägidius sind Stationen beim Stadtbummel, die Griesstettener Wallfahrtskirche lohnt außerdem zu einem Abstecher.

Informationen:
Tourist-Information Dietfurt
Tel. 0 84 64/64 00-19, www.dietfurt.de.

Hoch über **Riedenburg** sind die »Könige der Lüfte« zuhause: Die schon von weitem sichtbare Rosenburg beheimatet einen großen Jagdfalkenhof: Adler, Falken und Geier steigen dort während der Flugvorführungen zu atemberaubenden Kunstflügen auf. Über die Geschichte der Region informiert das Hofmarkmuseum auf Schloss Eggersberg, in dem ein wertvoller Keltenfund ausgestellt ist. Das Bauernhofmusem Echendorf gibt Einblick in die ländliche Tradition der Altmühltalregion. Den größten Bergkristall der Welt, einmalige Kristalle und bezaubernde Edelsteine faszinieren die Besucher im Kristallmuseum. Zu einem gemütlichen Spaziergang lädt die neue Uferpromenade und die historische Altstadt mit der St.-Annakirche in Riedenburg ein. Etwas rasanter wird hingegen die Fahrt auf der neuen Sommerrodelbahn »Altmühl-Bob« am Freizeitsee St.-Agatha. Auf einem 120 Meter hohen mächtigen Kalkfelsen steht Schloss Prunn, eine der schönsten und besterhaltenen Ritterburgen Bayerns. Die Ursprünge der Burg liegen im 11. Jahrhundert. Die heutige Schlosskapelle geht auf die Jesuiten zurück, die die Burg nach der teilweisen Zerstörung im Dreißigjährigen Krieg wieder instand setzten. Bekannt wurde Schloss Prunn auch deshalb, weil man hier Teile der Handschrift des Nibelungenliedes fand.

Informationen:
Verkehrsamt Riedenburg
Tel. 0 94 42/90 50 00, www.riedenburg.de.

Der kleine Ort **Essing** ist eines der beliebtesten Bild- und Fotomotive im Altmühltal: Malerisch lehnen sich die dichten Häuserreihen eng an die steil nach oben ragenden Kalkfelsen, auf denen über dem Ort die Burgruine Randeck thront. Von hier hat man einen herrlichen Ausblick über das Altmühltal. Einlass in den Ort bietet die alte Holzbrücke über ein Altwasser der Altmühl, auf der der Besucher sicher bis zum historischen Torturm gelangt. Die neue Holzbrücke von Essing, die über den Main-Donau-Kanal gebaut wurde, ist mit 193 Metern die längste Holzbrücke Europas. Ein Stück Wirtschaftsgeschichte und mit seiner prächtigen Ahornallee auch ein wahrhaftes Naturidyll ist der Ludwig-Kanal, der bei Essing besonders gut erhalten ist. Wegen ihrer günstigen Lage hat die Region um Essing eine lange Geschichte: Sie gilt als ursprüngliche Siedlungsstätte. In der Tropfsteinhöhle Schulerloch haben nachweislich Jäger der Steinzeit gelebt. Für Besucher ist das »Große Schulerloch« zugänglich. Mit 420 Metern Länge ist sie eine der größten Tropfsteinhöhlen im gesamten Altmühltal. Eindrucksvoll sind die steinzeitlichen Gravuren, die die einstigen Höhlenbewohner hinterließen.
Informationen: Marktgemeinde Essing
Tel. 0 94 47/92 00 93, www.essing.de.

Bei **Kelheim** treffen Donau und Altmühl zusammen. Kelheim war im 12. Jahrhundert Residenzstadt der bayerischen Herzöge. Das Wahrzeichen Kelheims ist die Befreiungshalle, die König Ludwig I. Mitte des 19. Jahrhunderts – am Zusammenfluss von Altmühl und Donau – auf dem Michaelisberg erbauen ließ. Dort hatten bereits Jahrtausende zuvor die Kelten eine Siedlung errichtet. Über diese Epoche und die Geschichte der Region informiert anschaulich das Archäologische Museum Kelheim im Alten Herzogskasten. Sehenswürdigkeiten sind die historische Altstadt, die Pfarrkirche Maria Himmelfahrt und die Tore der früheren Befestigungsanlage. Sommerspaß garantiert das Erlebnisbad Keldorado. Kelheim ist »Knotenpunkt« der Schifffahrt mit zwei Anlegestellen: Ab Kelheim/Altmühltal fahren die Linien auf dem Main-Donau-Kanal, ab Kelheim/Donau zum Kloster Weltenburg. Die Weltenburger Enge, auch Donaudurchbruch genannt, ist ein wahres Naturschauspiel, das mit einem Europadiplom ausgezeichnet worden ist. Am besten entdeckt man dies bei einer Schifffahrt von Kelheim aus: Auf einer Länge von fünf Kilometern fährt man an den mehr als hundert Meter hohen bizarren Kalkwänden vorbei. Ziel der Fahrt ist Kloster Weltenburg mit der ältesten Klosterbrauerei der Welt und der berühmten Asam-Kirche.
Informationen:
Tourist-Information Stadt Kelheim
Tel. 0 94 41/70 12 34, www.kelheim.de.

Lohnend sind auch Abstecher in die nähere Umgebung des Main-Donau-Kanals: Der Naturpark Altmühltal ist eine der schönsten bayerischen Urlaubsregionen. Erleben Sie Natur pur per Drahtesel – im Naturpark Altmühltal sind 800 Kilometer Radwege markiert, die aktives Freizeitvergnügen bieten. Auch wer sich zu Fuß aufmacht, kommt auf seine Kosten. Romantische Täler, schroffe Felspartien, herrliche Wälder und die weiten Hochflächen der Frankenalb bieten »wanderbare« Zeiten im Herzen Bayerns. Wo Menschen schon während der Steinzeit in ihren Höhlen lebten, wo Kelten, Römer und

Bajuwaren siedelten, und wo Adelige und Bischöfe imposante Bauwerke und herrliche Residenzen errichten ließen, finden sich eindrucksvolle Zeugnisse aus der Vergangenheit, die zur Spurensuche einladen.

Kontakt:
Zentrale Tourist-Information
Naturpark Altmühltal
Notre Dame 1
D-85072 Eichstätt
Tel. +49. 84 21. 98 76-0
www.naturpark-altmuehltal.de

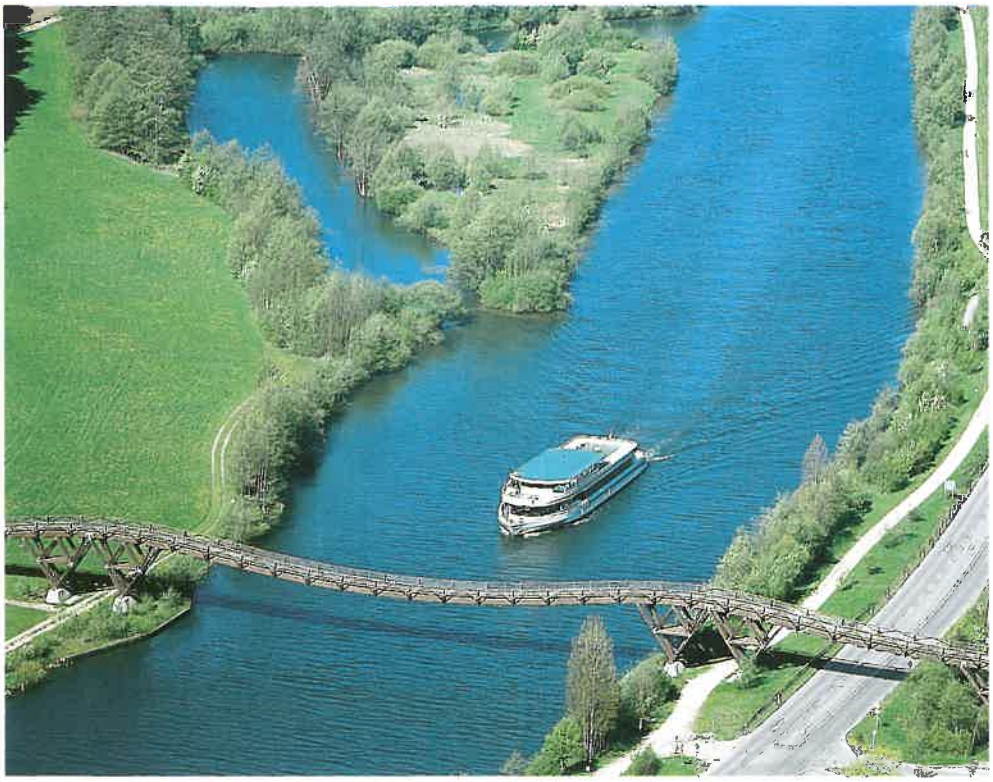

Neue Holzbrücke über den Main-Donau-Kanal bei Essing

Donau: Kelheim – Donaudurchbruch – Weltenburg – Passau – Linz – Wien

Personenschifffahrtsunternehmen

Donau: Kelheim – Weltenburg
Altmühltal: Kelheim-Riedenburg

Personenschiffsverkehr Josef Schweiger
Rennweg 32, D-93309 Kelheim
Tel. 0 94 41. 34 02 + 2 18 01
Fax 0 94 41. 49 80 + 2 18 02
info@renate.de
www.renate.de

Linienverkehr:
März bis November
Kelheim – Donaudurchbruch – Kloster Weltenburg
(Fahrtdauer ca. 30 Min.)
Mai bis Oktober
Kelheim - Riedenburg
(Fahrtdauer einfach: 2½ Std.)

Bedarfsverkehr:
ganzjährig auf Anfrage
Donau: Kloster Weltenburg – Kelheim – Regensburg – Walhalla – Straubing
Altmühltal: Kelheim – Riedenburg – Berching – Nürnberg

Schiffe:
Renate
600 Personen, 410 Restaurantplätze, 300 Sitzplätze auf dem Sonnendeck, gehobene Ausstattung, Tanzfläche, Bar, leistungsfähige Bordgastronomie

Was wird sonst noch geboten?
Abendfahrten mit Musik und Tanz, Sonderprogramme für Betriebs- und Vereinsausflüge, Seniorenprogramm, Sonntags-Brunch, Fahrradtransport

Auskünfte und Kartenverkauf:
Personenschiffsverkehr Josef Schweiger
Rennweg 32, D-93309 Kelheim
Tel. 0 94 41. 1 76 98-0
Fax 0 94 41. 49 80
info@renate.de
www.renate.de

Donau: Kelheim – Weltenburg
Kelheim – Riedenburg

Personenschiffahrt Stadler GmbH & Co. KG
Löwengrube 11, D-93309 Kelheim
Tel. 0 94 41. 72 99 oder 43 54
Bordtel.: 01 70. 2 29 83 89
Fax 0 94 41. 2 82 71
personenschifffahrt-stadler@t-online.de
www.personenschifffahrt-stadler.de

Linienverkehr:

März bis Oktober
Kelheim – Donaudurchbruch – Kloster Weltenburg (Fahrtdauer ca. 40 Min.)
Kloster Weltenburg – Kelheim (Fahrtdauer ca. 20 Min.)

Mai bis Oktober
große Schleusenfahrt von Kelheim über Essing – Prunn bis Riedenburg und zurück (Fahrtdauer ca. 2 Stunden mit Rückfahrt ca. 4 Std.)

Bedarfsverkehr:

ganzjährig auf Anfrage
Donautal:
Kloster Weltenburg – Donaudurchbruch – Kelheim – Bad Abbach – Regensburg – Donaustauf – Straubing – Passau
Altmühltal:
Kelheim – Essing – Prunn – Riedenburg – Dietfurt – Beilngries – Berching – Hilpoltstein – Nürnberg – Bamberg

Schiffe:

Weltenburg
500 Personen, moderne Technik, gehobene Ausstattung, Tanzfläche, Bar, leistungsfähige Bordgastronomie

Kelheim
540 Personen, moderne Technik, gehobene Ausstattung, Tanzfläche, Bar, leistungsfähige Bordgastronomie

Was wird sonst noch geboten?

Sonderprogramme für Betriebs- und Vereinsausflüge, Tagungen, Kongresse, Familienfeiern, Tanzfahrten, Fahrradtransport

Auskünfte und Kartenverkauf:

Personenschiffahrt Stadler GmbH & Co. KG
Löwengrube 11, D-93309 Kelheim
Tel. 0 94 41. 72 99 oder 43 54
Bordtel.: 01 70. 2 29 83 89
Fax 0 94 41. 29 45 38
personenschifffahrt-stadler@t-online.de
www.personenschifffahrt-stadler.de

sowie:

Personenschiffahrt im Donau- und Altmühltal
D-93309 Kelheim
Tel. 0 94 41. 58 58
Fax 0 94 41. 29 48 47
info@renate.de, altmuehlperle@t-online.de
www.altmuehltal.de, www.renate.de

Donau: Kelheim – Weltenburg
Altmühltal: Kelheim – Riedenburg

Steibl Personenschiffahrt Kelheim GmbH
Fischergasse 12, D-93309 Kelheim
Tel. 0 94 41. 32 01
Fax 0 94 41. 1 00 30
personenschiffahrt-steibl@t-online.de

Linienverkehr:

März bis Oktober
Kelheim – Donaudurchbruch – Kloster Weltenburg (Fahrtdauer ca. 40 Min.)
Kloster Weltenburg – Kelheim (Fahrtdauer ca. 20 Min.)

Mai bis Oktober
Kelheim - Riedenburg und zurück (Fahrtdauer einfach: ca. $2^1/_2$ Std.)

Bedarfsverkehr:

ganzjährig auf Anfrage
Donautal:
Kloster Weltenburg – Donaudurchbruch – Kelheim – Bad Abbach – Regensburg – Donaustauf – Straubing – Passau
Altmühltal:
Kelheim – Essing – Prunn – Riedenburg – Dietfurt – Beilngries – Berching – Hilpoltstein – Nürnberg – Bamberg

Schiffe:

Ludwig der Kelheimer
597 Personen, Haupt- und Oberdeck mit Bar und Restaurant, gehobene Ausstattung, Tanzfläche, leistungsfähige Bordgastronomie

Maximilian II
600 Personen, Haupt-, Mittel- und Sonnendeck, Bar und Restaurant, gehobene Ausstattung, Tanzfläche, leistungsfähige Bordgastronomie

Was wird sonst noch geboten?

Tanzfahrten, Tagungen, Kongresse, Sonderprogramme für Familienfeiern, Betriebs- und Vereinsausflüge, Fahrradtransport

Auskünfte und Kartenverkauf:

Steibl Personenschiffahrt Kelheim GmbH
Fischergasse 12, D-93309 Kelheim
Tel. 0 94 41. 32 01
Fax 0 94 41. 1 00 30
Kartenverkaufsstelle Kelheim/Donau 0 94 41. 58 58
personenschiffahrt-steibl@t-online.de

sowie:

Personenschiffahrt im Donau- und Altmühltal
D-93309 Kelheim
Tel. 0 94 41. 58 58
Fax 0 94 41. 29 48 47
info@renate.de, altmuehlperle@t-online.de
www.altmuehltal.de, www.renate.de

Donau: Regensburg – Walhalla
Altmühltal: Regensburg – Riedenburg

Regensburger Personenschiffahrt Klinger GmbH
Werftstraße 6, D-93059 Regensburg
Tel. 09 41. 5 53 59 + 5 21 04
Fax 09 41. 56 56 68
klingerschiff@aol.com
www.schifffahrtklinger.de

Linienverkehr:

März bis Oktober
Strudelrundfahrt Regensburg (Fahrtdauer 50 Min.)
Abfahrt: Steinerne Brücke

April bis Oktober
Regensburg - Walhalla (Fahrtdauer 45 Min.)
Abfahrt: Steinerne Brücke
Walhalla – Regensburg (Fahrtdauer 1 Std.)

Mai bis Oktober
Regensburg – Kelheim – Riedenburg
(Fahrtdauer einfach: 5 Std.)
Abfahrt: Steinerne Brücke

Bedarfsverkehr: **ganzjährig auf Anfrage**

Sonderfahrten: Lohstadtfahrt zum Schlachtschüsselessen, Christkindlschiffahrt in der Vorweihnachtszeit, Ausflugsfahrt nach Straubing

Schiffe:

Regensburg
250 Personen, 2 Salons, Freideck, leistungsfähige Bordgastronomie

Johannes Kepler
250 Personen, 2 Salons, Freideck, leistungsfähige Bordgastronomie

Rataspona
250 Personen, 2 Salons, Freideck, leistungsfähige Bordgastronomie

Was wird sonst noch geboten?

Sonderprogramme für Betriebs- und Vereinsausflüge und Familienfeiern, Tagesausflugsprogramm Regensburg mit Stadtführung und Schiffahrts-Museum, Tanzfahrten, Fahrradtransport, Walhallarundfahrt mit Hafenbesichtigung

Auskünfte und Kartenverkauf:

Regensburger Personenschiffahrt Klinger GmbH
Werftstraße 6, D-93059 Regensburg
Tel. 09 41. 5 53 59 + 5 21 04
Fax 09 41. 56 56 68
klingerschiff@aol.com
www.schifffahrtklinger.de

Donau: Deggendorf - Passau - Obernzell

Donauschiffahrt Gebrüder Wurm +Co.
Donaustraße 69 - 71, D-94342 Irlbach
Tel. 0 94 24. 13 41 + 5 19
Fax 0 94 24. 7 04 + 86 25
Tel. Büro Passau: 08 51. 92 92 92
Fax Büro Passau: 08 51. 35 51 8

Linienverkehr:
18. April bis 05. Oktober täglich außer Mo
Deggendorf – Vilshofen – Passau – Obernzell
(ab Passau und Obernzell Rückfahrt mit Bahn möglich)
01. Mai bis 12. September täglich ausser Sa + So
Rundfahrten Deggendorf – Isarmündung – Niederalteich – Deggendorf

Bedarfsverkehr:
ganzjährig auf Anfrage
ab Regensburg, Straubing, Deggendorf, Vilshofen, Passau

Sonderfahrten:
Ende Juni/Anfang Juli
Rundfahrt Straubing – Bogen anläßl. der Agnes-Bernauer-Festspiele im Juli und August
Regensburg – Straubing – Vilshofen – Passau (ab Passau Rückfahrt mit Bahn möglich)

Schiffe:
Deggendorf
Restaurantsaal für 250 Personen, großes Freideck, gehobene Ausstattung, leistungsfähige Bordgastronomie, besonders für Radtransport eingerichtet

Agnes Bernauer
170 Personen in 3 Innenräumen, großes Freideck, moderne Ausstattung, leistungsfähige Bordgastronomie

Was wird sonst noch geboten?
Abendfahrt ab Deggendorf mit Ripperlessen und Musik, Sonderprogramme für Familienfeiern, Betriebs- und Vereinsausflüge, Fahrradtransport

Auskünfte und Kartenverkauf:
Donauschiffahrt Gebrüder Wurm +Co.
Donaustraße 69 - 71, D-94342 Irlbach
Tel. 0 94 24. 13 41
Fax 0 94 24. 86 25
wurm-koeck@t-online.de
www.donauschiffahrt.de
sowie vor Schiffsabfahrt an den Anlegestellen

Donau: Passau – Linz – Wien
Dreiflüsse-Rundfahrt Passau

Donauschiffahrt Wurm + Köck
Höllgasse 26, D-94032 Passau
Tel. 08 51. 92 92 92
Fax 08 51. 3 55 18
wurm-koeck@t-online.de
www.donauschiffahrt.de

Linienverkehr:

Anfang März bis Dezember
Dreiflüsse-Stadtrundfahrten in Passau (Fahrtdauer 45 Min.)

18. April bis 26. Oktober
Passau – Engelhartszell und zurück (Fahrtdauer ca. 7,5 Std.)

01. Mai bis 05. Oktober
Passau – Obernzell – Passau (Fahrtdauer 5,5 Std.)

18. April bis 05.Oktober täglich außer Mo
Passau – Linz – Passau
Linz – Passau – Linz

Anfang Mai bis Anfang Oktober
jeden Sa Linz – Wachau – Wien
jeden So Wien – Wachau – Linz

Anfang Juli bis Anfang September
jeden Mi Linz – Wachau – Krems
jeden Do Krems – Wachau - Linz

Bedarfsverkehr: **ganzjährig auf Anfrage**

Schiffe:

Regina Danubia – 314 Personen, 2 Decks, Galaschiff
Stadt Linz – 800 Personen, 3 Decks, Ausflugsschiff
Passau – 624 Personen, 3 Decks, Ausflugsschiff
Donau – 596 Personen, 3 Decks, Ausflugsschiff
Gisela – 295 Personen, 3 Decks, Ausflugsschiff
Johanna – 365 Personen, 3 Decks, Ausflugsschiff
Anton Bruckner – 476 Personen, 3 Decks, Ausflugsschiff
Sissy – 150 Personen, Rundfahrtschiff
Ilz – 148 Personen, 2 Decks, Rundfahrtschiff

Alle Ausflugsschiffe verfügen über moderne Technik, gehobene Ausstattung und leistungsfähige Bordgastronomie

Was wird sonst noch geboten?

Exklusiv mit dem **Galaschiff Regina Danubia**:
Gala-Buffet-Fahrt, Donau im Feuerzauber, Kulinarische Weinreise, Musicals live, Candle-Light Dinner, romantische Adventfahrt, weihnachtliches Galabuffet, Silvester-Schifffahrt.
Mit der weiß-blauen Donauflotte:
Vatertags- und Muttertagsfahrten, Nikolausfahrt, romantische Winterfahrt, Tanz mit Livemusik, Ripperlessen mit Musik, Frühschoppen mit Musik

Auskünfte und Kartenverkauf:

Donauschiffahrt Wurm + Köck
Höllgasse 26, D-94032 Passau
Tel. 08 51. 92 92 92
Fax 08 51. 3 55 18
wurm-koeck@t-online.de
www.donauschiffahrt.de

Feste feiern entlang der Straße der Kaiser und Könige

Veronika Schemm[1]

Es gibt unzählige Verkehrswege in Europa, aber kaum einer ist so jung und uralt, so geschichtsträchtig und zeitgenössisch zugleich wie der Weg entlang oder auf der Donau, von Regensburg nach Wien – die Straße der Kaiser und Könige. Dieser Reiseweg entlang der Donau ist ein Stück europäischer Geschichte und Tradition.

Wer sich heute auf diese Route begibt, fühlt sich zurückversetzt in jene Zeit, in der Kaiser und Könige mit herrschaftlichem Gefolge durch das Land zogen. Die Spuren der Kaiser und Könige führen uns durch mittelalterliche Städte, zu Klöstern und Burgen, prachtvollen Residenzen und, damals wie heute, zu majestätischer Gastlichkeit und herrschaftlichem Komfort.

Der Wohlstand und die Kultur der Menschen dieser märchenhaft schönen Landschaft ist allgegenwärtig und spiegelt sich in einzigartigen Kunstschätzen, majestätischen Bauwerken und den niveauvollen, vielfältigen Kulturveranstaltungen entlang der Donau von Regensburg bis Wien wider.

Die wechselvolle Geschichte aus zwei Jahrtausenden hat gerade in **Regensburg** steinerne Gestalt angenommen. Der Dom St. Peter, das Rathaus mit dem Reichssaal, Museen, Denkmäler und Kunstschätze von europäischem Rang – hier wird die Vergangenheit lebendig und mit jedem Schritt spürbar. Im Jahr 2003 erinnert man sich in besonderer Weise seiner Geschichte: Unter dem Titel »1803 – Wende in Europas Mitte« dokumentiert eine große Ausstellung im Historischen Museum die tiefgreifenden Veränderungen, die vor 200 Jahren den Aufbruch vom feudalen zum bürgerlichen Zeitalter bedeuteten (29. Mai bis 24. August 2003, Info-Tel. 0941/5074410, www.regensburg.de/1803). Regensburg versteht natürlich auch zu feiern. Ob Jazz oder Klassikliebhaber – die Stadt bietet für jeden Geschmack etwas. Die Tage Alter Musik (06.06. bis 09.06.03), das jährlich stattfindende, weit über die Grenzen Bayerns bekannte Jazz-Weekend (10. bis 13.07.03) oder die Regensburger Domspatzen mit Konzerten speziell während der Weihnachtszeit sind nur einige Highlights aus dem umfangreichen Veranstaltungsangebot. Vor den Toren Regensburgs findet man eine der schönsten Flusslandschaften Europas, den **Donaudurchbruch bei Weltenburg**, ebenso wie das **Altmühltal** mit dem Rhein-Main-Donau-Kanal. Der Kanal ist im Jahr 2003 wieder Kulisse für zahlreiche romantische Veranstaltungen. Neben den Abendschifffahrten auf der Donau mit Musik und Tanz, gutem Essen und Feuerwerk am 30. April, 19. Juli, 16. August und 20. September (Infos unter Tel. 09441/5858, www.renate.de, www.altmuehlperle.de), erscheint der Kanal bei Berching am 21. Juni 2003 regelrecht im Feuerzauber. Ein Feuerwerk und das Fackelschwimmen sind die Höhepunkte der Veranstaltung (Tel. 08462/20513, www.berching.de). Zum Saisonabschluss der Schifffahrt heißt es am 08. November »Feuer & Flamme an Donau und Altmühl«. Auf sieben festlich beleuchteten Schiffen kann man ein reichhaltiges 3-Gänge-Menü genießen und zu Live-Musik tanzen, während das Flussufer in bengalischer Beleuchtung erstrahlt und ein Höhenfeuerwerk mit klassischer Musik den Abend beendet.

[1] Frau Veronika Schemm ist stellv. Geschäftsführerin des Tourismusverband Ostbayern, dieses erlebnisreichen Reisewegs.

Donauabwärts, vorbei an Regensburg, in südöstlicher Richtung, thront auf einem Hügel über der Donau die als »Ruhmestempel der Deutschen« erbaute **Walhalla**. Das Hauptwerk des Klassizismus im süddeutschen Raum erleuchtet am 25. Oktober 2003 bei einem musikalischen Feuerwerk in bengalischem Licht. Karten für die Schifffahrt gibts unter Tel. 09441/5858 oder www.altmuehltal.de.

Weiter führt uns der Weg nach **Straubing**. Hier heißt es alle vier Jahre »Vorhang auf« für die tragische Liebesgeschichte zwischen dem Thronfolger der Wittelsbacher, Albrecht III. und der schönen Augsburger Baderstochter Agnes Bernauer. Die unstandesgemäße, heimliche Ehe wird von Herzog Ernst nicht geduldet und er ließ die Bernauerin des Majestätsverbrechens, der Zauberei und Landschädigung anklagen und zum Tode verurteilen. Am 12. Oktober 1435 wurde Agnes Bernauer in der Donau zu Straubing ertränkt. Mehr als 200 Straubinger Bürgerinnen und Bürger stellen auch heuer wieder in historischen Kostümen ein Stück Straubinger Stadtgeschichte in einer mittelalterlichen Szenerie im Hof des ehemaligen Herzogsschlosses dar (Agnes-Bernauer-Festspiele 2003 vom 27.06. bis 20.07.2003, Infos unter Tel. 09421/944307, www.agnes bernauer-festspiele.de). Weitere Höhepunkte im Straubinger Veranstaltungskalender sind die Sonderausstellung im Gäubodenmuseum »650 Jahre Herzogtum Straubing – Holland« (27.05. bis 17.08.), das internationale Festival »Jazz an der Donau« (18. bis 20. Juli) oder das internationale Festival der Blasmusik BLUVAL (06. bis 27.09.2003). Nicht zu vergessen natürlich das beinahe schon legendäre Straubinger Gäubodenvolksfest vom 08. bis 18.08.2003. Ein Kulturereignis der besonderen Art findet am 05. und 06. Juli 2003 an der Schiffsanlegestelle für Kreuzfahrtschiffe in **Deggendorf** statt: Die Sommer-Traum-Party – ein harmonisches Zusammenspiel von Natur und Musik – mal schwungvoll, mal verträumt, mal urbairisch.

Folgen wir dem Lauf der Donau weiter, gelangen wir nach **Vilshofen.** Am 12. Juli 2003 lautet hier das Motto »Mit allen Sinnen genießen – Donau in Flammen«.

Die letzte Station unserer Reise ist **Passau** – die Stadt an drei Flüssen, bereits von Alexander von Humboldt als 8. Weltwunder bezeichnet. Seit Jahren nimmt Passau eine herausragende kulturelle Stellung im Dreiländereck Oberösterreich – Böhmen – Niederbayern ein. Die 51. Festspiele »Europäische Wochen Passau«, die vom 21.06.

bis 27.07.2003 stattfinden, stehen unter dem Motto »Sehnsucht nach Italien«. Diese Festspiele gehören zu den Höhepunkten des festlichen Jahres in Ostbayern. Weit über die Grenzen Bayerns hinaus bekannt sind inzwischen die Passauer Kabarett-Tage (Anfang Oktober bis 15.12.03), die im Scharfrichterhaus abgehalten werden. Für die beste Darbietung erhält wieder ein Nachwuchskabarettist das Scharfrichterbeil. Ein besonderes Erlebnis für jeden Passau-Besucher ist ein Orgelkonzert auf der größten Domorgel der Welt in der St. Stephanskathedrale. Die Konzerte finden von Mai bis Oktober jeweils täglich außer Sonn- und Feiertagen um 12 Uhr Mittag statt (Infos unter 0851/95598-0, www.passau.de).

Damit beenden wir unseren Festspielreigen entlang der »Straße der Kaiser und Könige« zwischen Regensburg und Passau. Natürlich gibt es im Jahr 2003 auch auf dem Abschnitt zwischen Passau und Wien zahlreiche kulturelle Höhepunkte. Detaillierte Informationen dazu sind unter www.strassederkaiserundkoenige.com abzurufen.

Eine ausführliche Routenbeschreibung mit interessanten Pauschalangeboten sind erhältlich beim

Tourismusverband Ostbayern,
Luitpoldstr. 20, 93047 Regensburg
Tel. 0941/58539-0
Fax 0941/5853939
www.ostbayern-tourismus.de

Arbeitsgemeinschaft
»Straße der Kaiser und Könige«
c/o Werbegemeinschaft Donau Oberösterreich
Hopfengasse 3, A – 4020 Linz/Donau,
Tel. 0043/732/772545
Fax 0043/732/772545-4
www.strassederkaiserundkoenige.com

Donaudurchbruch und Kloster Weltenburg

Ausblick: Im Jahr 2004 jährt sich zum 150. Mal die vielumjubelte Brautfahrt von Kaiserin Elisabeth von Straubing nach Linz. Am 20. April 1854 machte sich die noch nicht 17-jährige Elisabeth-Amalie-Eugenie, Herzogin in Baiern, liebevoll auch Sisi genannt, an Bord eines Donaudampfschiffes auf den Weg von Straubing nach Passau, an die bayerische Grenze. Von da an gaben ihr zwei festlich geschmückte Dampfer das Geleit durch das obere Donautal bis nach Linz, wo sie zur Überraschung aller von ihrem Bräutigam Franz Joseph empfangen wurde. Am nächsten Tag wurde die Fahrt auf dem Donauraddampfer „Franz Joseph" bis nach Wien fortgesetzt, wo die Vermählung am 24. April 1854 in der Augustinerkirche stattfand. Aus Anlass dieses Jubiläums findet vom **23. bis 25. April 2004** eine Donauschifffahrt von Passau nach Wien unter dem Motto „Sisi" statt. Die Fahrt ist zu buchen bei der Firma Wurm + Köck, Tel. 0851/929292, www.donauschiffahrt.com

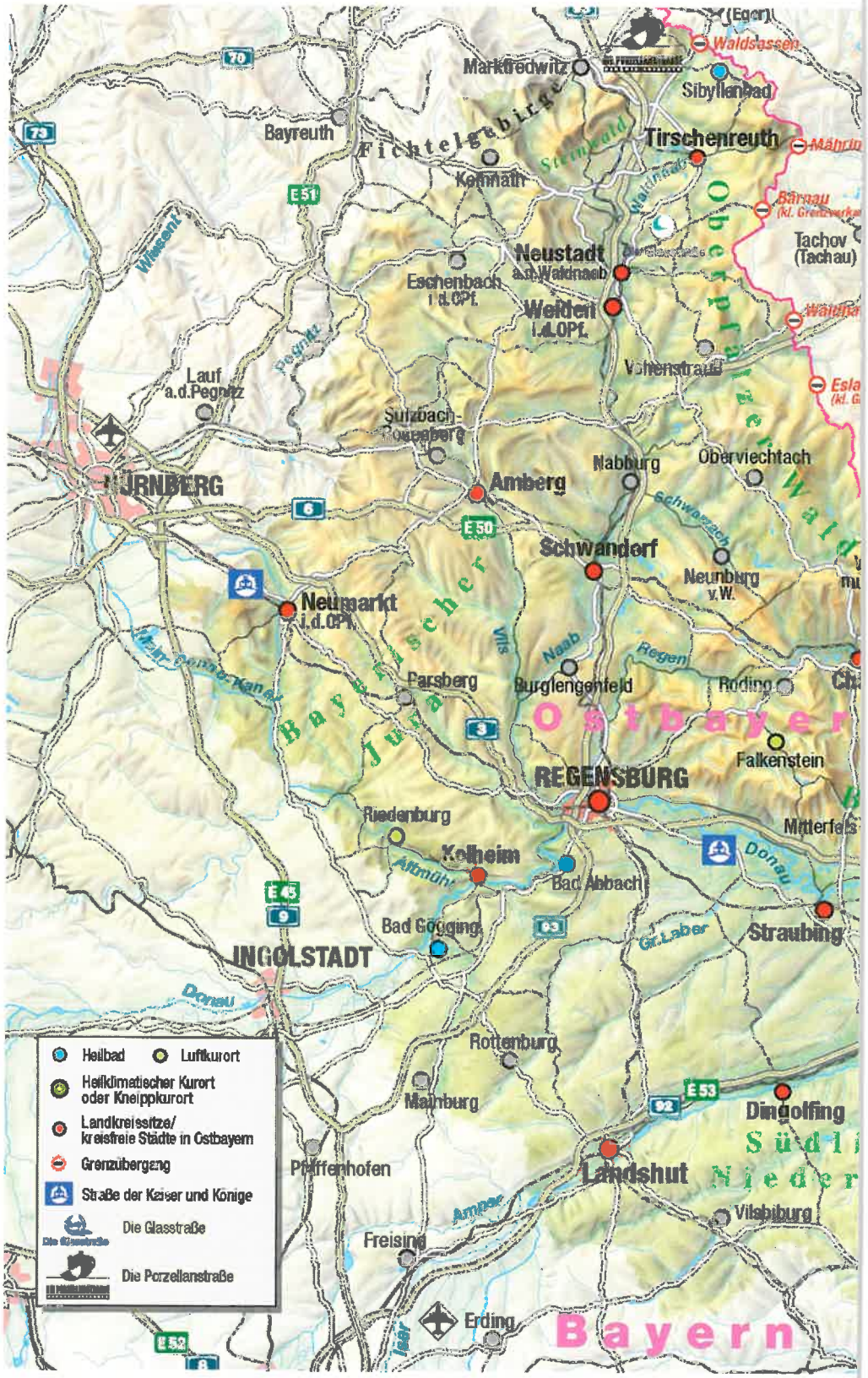

Quelle: Tourismusverband Ostbayern

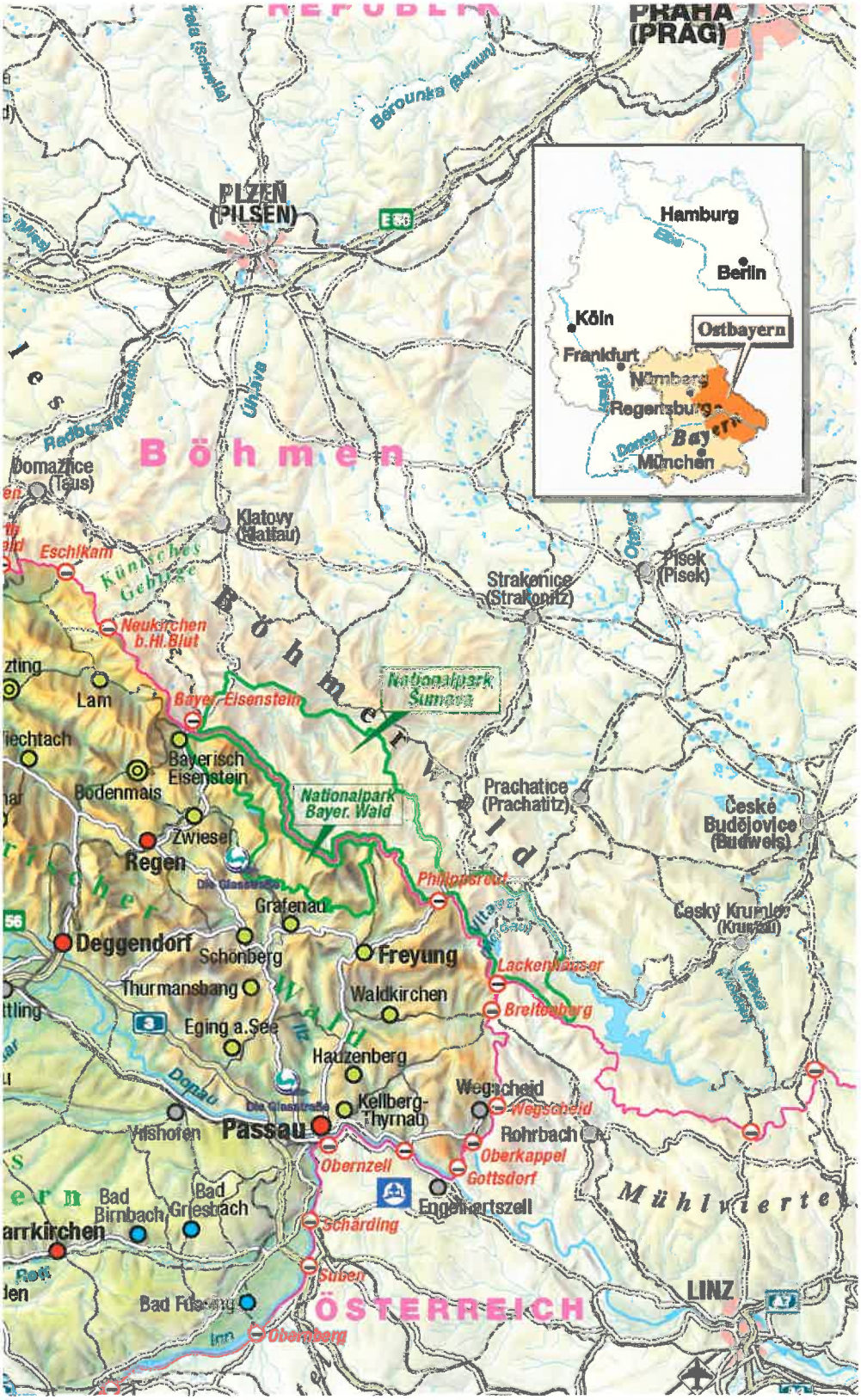
PRAHA
(PRAG)
Berounka (Beraun)
PLZEN
(PILSEN)
Hamburg
Elbe
Berlin
Köln
Ostbayern
Frankfurt
Nürnberg
Regensburg
Donau
Bayern
München
Böhmen
Domažlice
(Taus)
Klatovy
(Klattau)
Eschlkam
Künisches Gebirge
Neukirchen
b.Hl.Blut
Strakonice
(Strakonitz)
Otava
Písek
(Písek)
Böhmerwald
Nationalpark
Šumava
Lam
Bayer. Eisenstein
Bayerisch
Eisenstein
Bodenmais
Nationalpark
Bayer. Wald
Prachatice
(Prachatitz)
České
Budějovice
(Budweis)
Zwiesel
Regen
Philippsreut
Grafenau
Deggendorf
Schönberg
Freyung
Lackenhäuser
Thurmansbang
Waldkirchen
Breitenberg
Eging a.See
Hauzenberg
Donau
Wegscheid
Kellberg-
Thyrnau
Passau
Rohrbach
Obernzell
Oberkappel
Gottsdorf
Bad
Griesbach
Bad
Birnbach
Engelhartszell
Mühlviertel
Schärding
Suben
LINZ
Bad Füssing
ÖSTERREICH
Inn
Obernberg

Die Personenschifffahrt auf der Main-Donau-Wasserstraße im Überblick

Main, Main-Donau-Kanal und deutsche Donau

Altmühltal Personenschiffahrt GmbH
Postfach 1111,
Büro: Bahnhofstr. 4, D-93301 Kelheim
Tel. 0 94 41. 24 87
Fax 0 94 41. 2 16 99
altmuehlperle@t-online.de
www.altmuehltal.de

APS – Aschaffenburger Personenschiffahrt Friedrich Raab
Ruhlandstr. 5, D-63741 Aschaffenburg
Tel. 0 60 21. 8 72 88
Fax 0 60 21. 8 90 99
aps.schiffahrt@t-online.de
www.aschaffenburger-personenschiffahrt.de

Donauschiffahrt Gebrüder Wurm +Co.
Donaustraße 69 - 71, D-94342 Irlbach
Tel. 0 94 24. 13 41 + 5 19
Fax 0 94 24. 7 04 + 86 25
Tel. Büro Passau: 08 51. 92 92 92
Fax Büro Passau: 08 51. 35 51 8
wurm-koeck@t-online.de
www.donauschiffahrt.de

Donauschiffahrt Wurm + Köck
Höllgasse 26, D-94032 Passau
Tel. 08 51. 92 92 92
Fax 08 51. 3 55 18
wurm-koeck@t-online.de
www.donauschiffahrt.de

FPS – Fränkische Personen-Schiffahrt Dörr (Inh.Walter Sitzer)
Postfach 408, D-97301 Kitzingen a. Main
Tel. 0 93 21. 91 81-0
Fax 0 93 21. 91 81-91
fps@mainschifffahrt.info
www.mainschifffahrt.info

Lohrer Schiffstouristik, Detlef Fassnacht
Ostlandstraße 34, D-97816 Lohr a. Main
Tel. 0 93 52. 80 72 12 – Schiff: 0171. 8 15 10 59
Fax 0 93 52. 80 72 13
maintal-bummler@t-online.de
www.maintal-bummler.de

Main-Spessart Schiffahrt A. Ammersbach
Artfeldstraße 11, D-97737 Gemünden
Tel. 0 93 51. 17 70
Fax 0 93 53. 90 96 04
www.main-spessart-schiffahrt.de

Neptun Personen-Schiffahrt
Hügelstraße, D-90499 Nürnberg
Tel. 09 11. 6 00 20 55
Fax 09 11. 6 00 20 54
nps-nuernberg@t-online.de
www.neptun-personenschiffahrt.de

Personenschiffahrt Altmühltal Renate Schweiger
Rennweg 32, D-93309 Kelheim
Tel. 0 94 41. 34 02
Fax 0 94 41. 49 80
info@renate.de
www.renate.de

Personenschiffahrt Kropf
Kapuzinerstraße 5, D-96047 Bamberg
Tel. 09 51. 2 66 79
Fax 09 51. 20 12 59
info@personenschiffahrt-bamberg.de
www.personenschiffahrt-bamberg.de

Personenschiffsverkehr Josef Schweiger
Rennweg 32, D-93309 Kelheim
Tel. 0 94 41. 34 02 + 2 18 01
Fax 094 41. 49 80 + 2 18 02
info@renate.de
www.renate.de

Personenschiffahrt Stadler GmbH & Co. KG
Löwengrube 11, D-93309 Kelheim
Tel. 0 94 41. 72 99 oder 43 54
Bordtel.: 01 70. 2 29 83 89
Fax 0 94 41. 2 82 71
personenschifffahrt-stadler@t-online.de
www.personenschifffahrt-stadler.de

Primus-Linie – Frankfurter Personenschiffahrt Anton Nauheimer GmbH
Mainkai 36, D-60311 Frankfurt/Main
Tel. 0 69. 13 38 37-0
Fax 0 69. 28 47 98
mail@primus-linie.de
www.primus-linie.de

Reederei Henneberger Inh.V.P.S. GmbH
Mainanlage, D-63897 Miltenberg
Tel. 0 93 71. 33 30
Fax 0 93 78. 14 06
www.reederei-henneberger.de

Regensburger Personenschiffahrt Klinger GmbH
Werftstraße 6, D-93059 Regensburg
Tel. 09 41. 5 53 59 + 5 21 04
Fax 09 41. 56 56 68
klingerschiff@aol.com
www.schifffahrtklinger.de

Schiffstouristik Kurth & Schiebe
St. Norbert-Straße 9, D-97299 Zell am Main
Tel. 09 31. 5 85 73
Fax 09 31. 5 13 13
www.schiffstouristik.de

Steibl Personenschiffahrt Kelheim GmbH
Fischergasse 12, D-93309 Kelheim
Tel. 0 94 41. 32 01
Fax 0 94 41. 1 00 30
personenschiffahrt-steibl@t-online.de

Veitshöchheimer Personenschiffahrt GmbH
Obere Maingasse 8, D-97209 Veitshöchheim
Tel. 09 31. 5 56 33
Fax 09 31. 6 32 99
info@vpsherbert.de
www.vpsherbert.de

Ausflugsschifffahrt auf der Donau in Österreich, Slowakei, Ungarn, Serbien und Rumänien

Von ihrem Ursprung in den wildromantischen Bergen des Schwarzwaldes bis hin zum Donaudelta am Schwarzen Meer durchfließt die Donau auf 2.845 Kilometern Länge kultur- und geschichtsträchtige Gebiete und grandiose Naturlandschaften in zehn Ländern und schafft damit auf natürliche Weise eine Grundvoraussetzung für Völkerverbindung und Integration.

Welche Möglichkeiten für Ausflugsfahrten auf der Donau in den einzelnen Längern angeboten werden zeigt die nachfolgende Übersicht. Mit dieser Auflistung soll Interessierten eine erste Kontaktmöglichkeit eröffnet werden. Sie erhebt jedoch keinen Anspruch auf Vollständigkeit, und die Angaben erfolgen ohne Gewähr.

Österreich

Donauschiffahrt Wurm + Köck
Untere Donaulände 1
D-94032 Passau
Tel. +43. 732. 78 36 07
Fax +43. 732. 7 71 09 09
wurm-koeck@t-online.de
www.donauschiffahrt.de

Donauschiffahrt Ardagger
A-3321 Ardagger 155
Tel. +43. 74 79. 64 64-0
Fax + 43. 74 79. 64 64-10
dsa@pvg.at

Brandner Schiffahrt GmbH
Ufer 50
A-3313 Wallsee
Tel. +43. 74 33. 25 90-0
Fax +43. 74 33. 25 90-25
schiffahrt@brandner.at
www.donaustationen.at

Donauschiffahrt Wachau
Oberleitner & Fischer OEG
Rossatzbach 40
A-3602 Rossatz
Tel. +43. 27 14. 63 55

DDSG Blue Danube GmbH
Friedrichstr. 7
A-1010 Wien
Tel. +43. 1. 5 88 80-0
Fax +43. 1. 5 88 80-440
info@ddsg-blue-danube.at
www.ddsg-blue-danube.at

Nostalgie-Tours
Göttweigerhofgasse 2
A-3500 Krems
Tel. + Fax +43. 27 32.7 55 88
www.nostalgie-tours.at

Donauschiffahrt
Kapitän Manfred Schaurecker
Adalbert-Stifter-Str. 34
A-4780 Schärding
Tel. +43. 77 12. 73 50
Fax +43. 77 12. 73 50 12

Schiffahrtsunternehmen
Wilhelm Stift »MS Stadt Wien«
Rathausplatz 4
A-3430 Tulln
Tel. +43. 22 72. 68 00 11
schiff-tulln@schiff-tulln.at
www.schiff-tulln.at

Donauschiffahrt Pyringer-Zopper
Marxergasse 19
A-1030 Wien
Tel. +43. 1. 7 15 15 25-20
Fax +43. 1. 7 15 15 25-17
dspz@donauschiffahrtwien.at
www.donauschiffahrtwien.at

Slowakei

Blue Danube Tours s.r.o.
Vajankeko Nabr. 9
SK-811 03 Bratislava
Tel. +421. 2. 5 29 20 886
Fax +421. 2. 5 29 20 890
bdt@netax.sk

SPaP Slowakische Donauschiffahrt
Fajnorovo Nábr 54.2
SK-811 02 Bratislava
Tel. +421. 2. 52 92 22 80
Fax +421. 2. 52 96 35 16
gerhat.passenger@spap.sk

Ungarn

Mahart Tours
Belgrád rakpart
H-1056 Budapest
Tel. +36. 1. 2 66 41 98
Fax +36. 1. 3 18 77 40
mahartpass@aux.net

Mahart Passnave GmbH
Handelskai 265/3/517
Vertretung Wien
A-1021 Wien
Tel. +43. 1. 72 92 161 od. 72 92 162
Fax +43. 1. 72 92 163
Mobil 0664. 35 51 392

Serbien

TOB & ndash;
Tourist Organisation of Belgrad
Decanska 1
YU-11000 Belgrad
Tel. +381. 11. 3 22 78 34
Fax +381. 11. 3 24 87 70
office@belgradetourism.org.yu
www.belgradetourism.org.yu

Rumänien

Eurodelta Travel
7 Scarlatescu Street
RO-sector 1, Bukarest
Tel. +40. 1. 3 11 22 03
Fax +40. 1. 3 1123 79
contact@eurodelta.ro
www.eurodelta.ro

Karpaten Turism
Str. Matei Basarab 108, BL 74/2
RO-70496 Bukarest
Tel. +40. 1. 3 22 04 35
Fax +40. 1. 3 21 41 97
karpaten@softnet.ro
www.karpaten.do
www.radreisen.ro

Passau
Grein
Dürnstein
Pressburg
(Bratislava)
Wien
Melk
Esztergom
Budapest
Kalocsa
Mohács
Novi Sad
Belgrad
(Beograd)
Orşova
Vidin
Adria

GE
ES
OBETA-
RNU SEVERIN
OLTENIZA
(OLTENIŢA)
KONSTANZA
(CONSTANŢA)
Schwarzes
Meer
Donau
RUSE

Auskünfte über die gesamte Donau

Die Donau

A-1040 Wien, Margaretenstraße 1
Tel. +43. 1. 58866-263, Fax +43. 1. 58866-20
danube@austria.info
www.danube-river.org

Auskünfte über die österreichischen Donauregionen:

Werbegemeinschaft Donau Oberösterreich
Hopfengasse 3, A-4020 Linz
Tel. + 43. 732. 77 25 45-0, Fax +43. 732.77 25 45-4

Oberösterreich Tourismus
Schillerstraße 50, A-4010 Linz
Tel. +43. 732. 600 221, Fax +43. 732. 600 220

Donautal Niederösterreich
Minoritenplatz 2, A-3430 Tulln
Tel. +43. 22 72. 6 58 36 + 37, Fax +43. 22 72. 6 58 38
donautal@aon.at

Niederösterreich Information
Fischhof 3/3, A-1010 Wien
Tel. +43. 1. 5 36 10-62 00, Fax +43. 1. 5 36 10-60 62

Tourist Information Wien
Obere Augartenstr. 40, A-1020 Wien
Tel. +43. 1. 2 11 14-0, Fax +43. 1. 2 11 14-60

Flusskreuzfahrten auf der Main-Donau-Wasserstraße

Eine Flusskreuzfahrt unternimmt der Reisende der Form des Reisens wegen. Denn eine solche Reise erfordert Zeit und Freude am Reisen im eigentlichen Sinne. Sie hebt sich deutlich ab von der heute üblichen schnellen Distanzüberwindung mit Flugzeug oder Schnellzug. Bei einer Flusskreuzfahrt ist der Weg das Ziel. Und auf diesem Weg ein »elegantes Zuhause auf Zeit« mitzuführen, wie es die luxuriösen Kreuzfahrtschiffe bieten, wird als Vorzug einer solchen Reise empfunden. Dabei lassen Ausstattung und Service keine Wünsche offen. Derart umsorgt und verwöhnt kann sich der Reisende ganz den Impressionen der vorüber gleitenden Landschaft hingeben oder bei den zahlreichen, gut organisierten Landausflügen interessante Eindrücke der geschichtsträchtigen Städte sammeln, die in großer Zahl die Strecke säumen.

Die Kombination von intensivem Reiseerlebnis, Geruhsamkeit und perfektem Service haben die Flusskreuzfahrten so beliebt gemacht. Seit der Fertigstellung des Main-Donau-Kanals haben sie auch auf der nunmehr durchgängigen Main-Donau-Wasserstraße stark zugenommen und nehmen noch weiter zu.

Für Flusskreuzfahrten auf der Main-Donau-Wasserstraße werden in alphabetischer Reihenfolge Reedereien und Veranstalter von Flusskreuzfahrten mit befahrenen Strecken, eingesetzten Schiffen und Saisonzeiten vorgestellt. Diese Zusammenstellung beruht auf Angaben der uns benannten Veranstalter und kann keinen Anspruch auf Vollständigkeit erheben. Sie bietet jedoch einen ersten Überblick über die Flusskreuzfahrten auf der Main-Donau-Wasserstraße.

Interessenten sollten sich bei den Veranstaltern bzw. spezialisierten Reisebüros über das Gesamtangebot detailliert informieren lassen.

Veranstalter von Flusskreuzfahrten

Boonstra River Line
Meeuwenweg 17 a
NL-8261 VZ Kampen
Tel. /Fax +31. 38. 33 22 626
boonstra@riverline.nl
www.boonstrariverline.com

Strecke:	Linz – Grein – Krems – Melk – Wallsee – Passau – Linz (6 Tage)
Schiffe:	**Frontera** 98 Passagiere
Saison:	Mai bis November
Information/ Buchung:	**Boonstra River Line** Meeuwenweg 17 a NL-8261 VZ Kampen Tel. /Fax +31. 38. 33 22 626 boonstra@riverline.nl www.boonstrariverline.com (für Gruppen ab 60 Personen direkt bei der Reederei – Einzelbuchungen über Reisebüros)

CroisiEurope
12, rue de la Division Leclerc
F-67000 Strasbourg
Tel. +33. 3. 88 76 44 44
Fax +33. 3 88 32 49 96

Strecken:

Strasbourg – Budapest (13 Tage)
Budapest – Strasbourg (13 Tage)
Passau – Budapest – Passau (11 Tage)
Linz – Kalocsa – Linz (10 Tage)
Strasbourg – Linz (8 Tage)
Linz – Strasbourg (8 Tage)
Linz – Budapest – Linz (7 Tage)
Passau – Budapest (6 Tage)
Budapest – Passau (6 Tage)
Linz – Wien – Nürnberg (6 Tage)
Nürnberg – Strasbourg (6 Tage)

Schiffe:

La Boheme
82 Doppelkabinen, Prestigeklasse, Salon, Restaurant, großes Sonnendeck

Symphonie
80 Doppelkabinen, Prestigeklasse, Salon, Restaurant, Bibliothek, großes Sonnendeck

Monet
80 Doppelkabinen, Prestigeklasse, Salon, Restaurant, Bibliothek, großes Sonnendeck

France
80 Doppelkabinen, Prestigeklasse, Salon, Restaurant, Bibliothek, großes Sonnendeck

Modigliani
80 Doppelkabinen, Prestigeklasse, Salon, Restaurant, Bibliothek, großes Sonnendeck

Saison:

Mai bis Oktober
Sonderfahrten Weihnachten/Silvester

Information/ Buchung:

CroisiEurope
12, rue de la Division Leclerc
F-67000 Strasbourg
Tel. +33. 3. 88 76 44 44
Fax +33. 3. 88 32 49 96

Peter Deilmann Reederei GmbH & Co.
Am Holm 25
D-23730 Neustadt in Holstein
Tel. +49. 45 61. 3 96-0
Fax +49. 45 61. 82 07
info@deilmann.de
www.deilmann-kreuzfahrten.de

Strecken:
Mainz – Passau (7 Tage)
Passau – Mainz (7 Tage)
Amsterdam – Budapest (14 Tage)
Budapest – Amsterdam (14 Tage)
Passau – Budapest – Passau (7 Tage)
Passau – Konstanza (10 Tage)
Konstanza – Passau (11 Tage)
Passau – Konstanza – Passau (21 Tage)

Schiffe:

Katharina von Bora
38 2-Bett-Kabinen, 3 1-Bett-Kabinen, Restaurant, Bar, Boutique, Bibliothek, Friseur, Arzt

Mozart
95 2-Bett-Kabinen, 3 3-Bett-Kabinen, 2 Suiten, Restaurant, Bar, Café, Boutique, Bibliothek, Konferenzraum, Innenschwimmbad, Sauna, Fitneßbereich, Whirlpool, Friseur, Ambulanz mit Dialyse

Donauprinzessin
77 2-Bett-Kabinen, 14 3-Bett-Kabinen, 4 Einzelkabinen, Restaurant, Salon und Bar, Bibliothek, Boutique, Swimmingpool, Arzt

Saison:
März bis November

Information/ Buchung:
Peter Deilmann Reederei GmbH & Co.
Am Holm 25
D-23730 Neustadt in Holstein
Tel. +49. 45 61. 3 96-0
Fax +49. 45 61. 82 07
info@deilmann.de
www.deilmann-kreuzfahrten.de

Dr. W. Lüftner Reisen GmbH
Eduard-Bodem-Gasse 8
A-6020 Innsbruck
Tel. +43. 512. 36 57 81
Fax +43. 512. 36 57 81-6
lueftner@lueftner-cruises.at
www.lueftner-cruises.at

Strecken:
Passau – Budapest/Kalocsa – Passau (8Tage/7 Nächte)
Passau – Schwarzes Meer – Passau (14 Tage)
Amsterdam -Schwarzes Meer

Schiffe:

Amadeus
73 Kabinen, luxuriöse Ausstattung, Restaurant, Salon, Bar, Bibliothek, Fun-Pool, Groß-Schach, Friseur, Bord-Shop

Amadeus Rhapsody
69 Kabinen, 2 Appartments, luxuriöse Aussstattung, Restaurant, Salon, Bar, Bibliothek, Fun-Pool, Großschach, Friseur, Bord-Shop

Amadeus Classic und Amadeus Symphony
69 Kabinen, 4 Appartments, luxuriöse Ausstattung, Restaurant, Salon, Bar, Bibliothek, Fun-Pool, Großschach, Friseur, Bord-Shop, Amadeus Club, Fitness-Raum, Walking Treck

Rousse
97 Kabinen, luxuriöse Ausstattung, Restaurant, Piano-Bar, Swimming Pool, Sauna, Friseur, Bord-Shop, Bordarzt

Delta Star und Donau Star
82 bzw. 83 Kabinen, luxuriöse Ausstattung, Restaurant, Bar, Swimming Pool, Bord-Shop, Bordbüro, Friseur, Bordarzt

Saison:
April bis Oktober
Winterfahrten: Anfang Dezember bis Anfang Januar

Information/ Buchung:

Dr. W. Lüftner Reisen GmbH
Eduard-Bodem-Gasse 8
A-6020 Innsbruck
Tel. +43. 512. 36 57 81
Fax +43. 512. 36 57 81-6
lueftner@lueftner-cruises.at
www.lueftner-cruises.at

RDL Rhine-Danube-Line AG
P.O.Box (Rosentalstr. 71/Messeplatz)
CH-4016 Basel
Tel. +41. 61. 6 90 94 15
Fax +41. 61. 6 90 94 16
info@rdline.ch
www.rdline.ch

Strecken:	Passau – Budapest – Passau (7 Tage) Passau – Wien – Passau
Schiff:	**Danube Pearl** 174 Passagiere, luxuriöse Ausstattung, 3 Decks, Sauna, Solarium
Saison:	April bis Oktober
Information/ Buchung:	**RDL Rhine-Danube-Line AG** P.O.Box (Rosentalstr. 71/Messeplatz) CH-4016 Basel Tel. +41. 61. 6 90 94 15 Fax +41. 61. 6 90 94 16 info@rdline.ch www.rdline.ch

Scylla Tours AG
Uferstraße 90
CH-4019 Basel
Tel. +41. 61. 6 38 81 81
Fax +41. 61. 6 38 81 80
info@scylla-tours.com
www.scylla-tours.com

Strecken:

Passau – Budapest – Passau (8 Tage)
Passau – Kalocsa – Passau (9 Tage)
Budapest – Braila (Schwarzes Meer) (11 Tage)
Braila – Budapest (12 Tage)
Wien – Passau (8 Tage)
Wien – Würzburg (8 Tage)
Würzburg – Wien (8 Tage)
Trier – Würzburg (8 Tage)
Würzburg –Trier (8 Tage)
Würzburg – Mainz (8 Tage)
Mainz – Würzburg (8 Tage)

Schiffe:

Swiss Crown
155 Passagiere, luxuriöse Ausstattung, Salon, Lounge, Bibliothek, Wellnessbereich mit Sauna, Dampfbad, Solarium, Whirlpool, Lift, Balkonkabinen

Swiss Pearl
123 Passagiere, luxuriöse Ausstattung, Bar, Panoramasalon, Hallenbad, Sauna, Solarium

Swiss Crystal
125 Passagiere, luxuriöse Ausstattung, Bar, Panoramasalon, Whirlpool, Sauna, Solarium, Treppenlift

Swiss Diamond
124 Passagiere, luxuriöse Ausstattung, Whirlpool, Sauna, Solarium, Lift

Swiss Coral
90 Passagiere, luxuriöse Ausstattung, Bar, Panoramasalon

Switzerland
115 Passagiere, luxuriöse Ausstattung, Bar, Panoramasalon, Sauna, Solarium

Switzerland II
110 Passagiere, luxuriöse Austattung, Bar, Panoramasalon

Saxonia
90 Passagiere, luxuriöse Ausstattung, Bar, Panoramasalon

Saison: Ende März bis Anfang November

Information/ Buchung:

Scylla Tours AG
Uferstraße 90
CH-4019 Basel
Tel. +41. 61. 6 38 81 81
Fax +41. 61. 6 38 81 80
info@scylla-tours.com
www.scylla-tours.com

Seetours German Branch of
P&O Princess Cruises
Friedrich-Engels-Platz 6-8
D-18055 Rostock
Tel. +49. 381. 4 58-46 00
Fax +49. 381. 4 58-46 99
www.seetours.de
www.a-rosa.de

Strecken: Passau – Budapest – Passau (7 Tage)
Passau – Oltenita (Schwarzes Meer) (14 Tage) und zurück

Schiffe:

A'ROSA BELLA
242 Passagiere, luxuriöse Ausstattung, Buffetrestaurant mit Innen- und Außenbereich, Showgalley, Bar, Tanz- und Veranstaltungsfläche, Shopping Area, Fitness-Area mit Bikes, Cross-Trainern, Laufbändern, Wellness-Area mit Dampf- und Trockensauna, Massage, Solarium, Relaxing Area, Pool, Putting-Green, Shuffle-Board, Schachfeld, Grillarea, Trekkingbikes für geführte Ausflüge

A'ROSA DONNA
242 Passagiere – Ausstattung wie A'ROSA BELLA

A'ROSA MIA
242 Passagiere – Ausstattung wie A'ROSA BELLA

Zusätzliche Ausflugsangebote für jüngeres Publikum wie Helikopterrundflug über der Wachau, Biking nach Melk – Krems und Esztergom-Visegrad, Rafting im Wildwasserkanal nahe Bratislava, Reiten und Baden am Schwarzen Meer, mit Fischerbooten ins Donaudelta

Saison: März bis Oktober
Sonderfahrten: Dezember und Silvester

Information/ Buchung:

Seetours German Branch of
P&O Princess Cruises
Friedrich-Engels-Platz 6-8
D-18055 Rostock
Tel. +49. 381. 4 58-46 00
Fax +49. 381. 4 58-46 99
www.seetours.de
www.a-rosa.de

Ukrainian Danube Shipping Company
28, Krasnoflotskaya Str.
68600 Izmail/ Ukraine
Tel. +380. 2. 56 46 oder 67 707 oder 32 91
Fax +380. 2. 53 55 oder 2 32 91
udp@te.net.ua

Strecken:	Passau – Budapest – Passau (5 Tage, 8 und 9 Tage) Passau – Izmail – Passau (18 Tage)
Schiffe:	**Ukraina und Moldavia** 217 Passagiere, Restaurant, 3 Bars, Salon, Swimming Pool, Sauna **Dnepr und Volga** 200 Passagiere, Restaurant, 3 Bars, Salon, Swimming Pool **Dunaj** 159 Passagiere, Restaurant, 3 Bars, Salon, Swimming Pool
Saison:	März/April bis November Sonderfahrten Weihnachten und Silvester
Information/ Buchung:	**Ukrainische Donau-Dampfschiffahrt AG** **Hauptagentie in Deutschland** Budapester Str. 20, D-93055 Regensburg Tel. +49. 9 41. 79 33 00 Fax +49. 9 41. 79 33 81 udp-germany@web.de

Viking River Cruises
(KD Deutsche Flusskreuzfahrten GmbH)
Hohe Straße 68-82
D-50667 Köln
Tel.: +49. 2 21. 25 86-2 09
Fax: +49. 2 21. 25 86-2 08
info@vikingrc.com
www.vikingrivercruises.com

Strecken:

Amsterdam – Budapest oder v.v. (14 Nächte)
Würzburg – Trier oder v.v. (7 Nächte
Würzburg – Passau oder v.v. (7 Nächte)
Passau – Wien – Passau ((4 Nächte)
Passau – Budapest – Passau (7 Nächte)
Passau – Schwarzes Meer – Passau (17 Nächte)

Schiffe:

Viking Pride
75 Kabinen, Restaurant, Lounge, Bar, Bibliothek, Promenadendeck, Sonnendeck, Bordshop, Wäscherei

Viking Spirit
75 Kabinen, Restaurant, Lounge, Bar, Bibliothek, Promenadendeck, Sonnendeck, Bordshop, Wäscherei

Viking Europe
75 Kabinen, Restaurant, Lounge, Bar, Bibliothek, Promenadendeck, Sonnendeck, Bordshop, Wäscherei

Viking Neptune
75 Kabinen, Restaurant, Lounge, Bar, Bibliothek, Promenadendeck, Sonnendeck, Bordshop, Wäscherei

Viking Burgundy
77 Kabinen, Restaurant, Lounge, Bar, Bibliothek, Promenadendeck, Sonnendeck, Bordshop, Lift vom Mitteldeck zum Oberdeck, Wäscherei

Viking Normandie
51 Kabinen, Restaurant, Lounge, Bar, Sonnendeck, Sauna, Treppenlift vom Oberdeck zum Restaurant (Hauptdeck), Wäscherei

Viking Schumann
60 Kabinen, Restaurant, Lounge, Bar, Sonnendeck, Sauna, Bordshop, Treppenlifte auf allen Decks, Wäscherei

Viking Danube
75 Kabinen, Restaurant, Lounge, Bar, Bibliothek, Sonnendeck, Bordshop, Lift vom Mitteldeck zum Oberdeck, Swimming Pool, Wäscherei, Treppenlift vom Oberdeck zum Sonnendeck

Viking Kirov
103 Kabinen, Promandendecks auf Ober-, Mittel- und Hauptdeck, 2 Restaurants, Lounge, Bar, Bibliothek, Sonnendeck, Bordshop, Sauna, Wäscherei, Bordarzt, Friseur

Viking Pakhomov
103 Kabinen, Promandendecks auf Ober-, Mittel- und Hauptdeck, 2 Restaurants, Lounge, Bar, Bibliothek, Sonnendeck, Bordshop, Sauna, Wäscherei, Bordarzt, Friseur

Viking Britannia
92 Kabinen, Restaurant, Aussichtssalon, Bar, Sonnendeck, Schwimmbad, Bordshop, Sauna, Solarium, Wäscherei

Viking Deutschland
92 Kabinen, Restaurant, Aussichtssalon, Bar, Sonnendeck, Schwimmbad, Bordshop, Sauna, Solarium, Wäscherei, Treppenlift vom Oberdeck zum Promenadendeck

Viking Fontane
60 Kabinen, Restaurant, Aussichtssalon, Bar, Sonnendeck, Bordshop, Sauna, Wäscherei, Treppenlift

Viking Heine
51 Kabinen, Restaurant, Aussichtssalon, Bar, Lesezimmer, Bordshop, Sonnendeck, Schwimmbad, Sauna, Solarium, Wäscherei, Lift (zum Restaurant)

Viking Helvetia
71 Kabinen, Restaurant, Aussichtssalon, Bar, Lesezimmer/Salon, Sonnendeck, Bordshop, Sauna, Solarium, Whirlpool (innen), Wäscherei

Viking Lavrinenkov
120 Kabinen, 2 Restaurants, 2 Bars, Lesezimmer, Bordshop, Sonnendeck, Sauna, Bordarzt, Friseur, Wäscherei

Viking Lomonosov
106 Kabinen, 2 Restaurants, 2 Bars, Lesezimmer, Sonnendeck, Bordshop, Sauna, Massage, Wäscherei, Bordarzt, Friseur

Viking Normandie
51 Kabinen, Restaurant, Aussichtssalon, Bar, Sauna, Sonnendeck (teils überdacht), Bordshop, Treppenlift (zu Restaurant und Sonnendeck)

Viking Primadonna
78 Kabinen, Restaurant, Aussichtssalon, 2 Bars, Bordshop, Sonnendeck, 2 Whirlpools (innen und außen), Sauna, Lift (zwischen Mittel- und Oberdeck), Treppenlift zum Sonnendeck

Viking Rhône
76 Kabinen, Restaurant, Aussichtssalon, Bar, Lesezimmer, Bordshop, Sonnendeck, Lift (zu den Kabinenkategorien A/B), Treppenlift (von der Rezeption zum Sonnendeck), Wäscherei

Viking Star
76 Kabinen, Restaurant, Aussichtssalon, Bar, Lesezimmer, Bordshop, Sonnendeck, Lift (zu den Kabinenkategorien A/B), Treppenlift (von der Rezeption zum Sonnendeck), Wäscherei

Viking Surkov
103 Kabinen, 2 Restaurants, 2 Bars, Lesezimmer, Sonnendeck, Bordshop, Sauna, Massage, Wäscherei, Bordarzt, Friseur

Viking Tell
47 Kabinen, Restaurant, Aussichtssalon, Bar, Lesezimmer (mit TV), Sonnendeck, Treppenlift (zum Sonnendeck), Wäscherei

Saison
März / April bis Dezember

Information / Buchung
Viking River Cruises
(KD Deutsche Flusskreuzfahrten GmbH)
Hohe Straße 68-82
D-50667 Köln
Tel.: +49. 2 21. 25 86-2 09
Fax: +49. 2 21. 25 86-2 08
info@vikingrc.com
www.vikingrivercruises.com

WT Cruises
Groenendaal 35 A
NL-3011 SL Rotterdam
Tel. +31. 10. 4 11 86 60
Fax +31. 10. 4 13 05 69
wtcruises@wtcruises.nl
www.wtcruises.nl

Strecken:	Passau – Budapest – Passau Amsterdam – Budapest – Amsterdam Amsterdam – Wien
Schiff:	**Esmeralda** 126 Personen, 63 Doppelkabinen **Erasmus** 114 Personen, 54 Doppelkabinen, 2 3-Bett-Kabinen **Elegant Lady** 128 Personen, 64 Doppelkabinen
Saison:	März bis Dezember
Information/ Buchung:	**WT Cruises** Groenendaal 35 A NL-3011 SL Rotterdam Tel. +31. 10. 4 11 86 60 Fax +31. 10. 4 13 05 69 wtcruises@wtcruises.nl www.wtcruises.nl

Veranstalter von Flusskreuzfahrten auf der Main-Donau-Wasserstraße im Überblick

Boonstra River Line
Meeuwenweg 17 a
NL-8261 VZ Kampen
Tel. /Fax +31. 38. 33 22 626
boonstra@riverline.nl
www.boonstrariverline.com

CroisiEurope
12, rue de la Division Leclerc
F-67000 Strasbourg
Tel. +0 825 333 777
Fax +33. 88 32 49 96
info@croisieurope.com
www.croisiere.com

DCS Touristik GmbH
Schulweg 2
D-95697 Nagel
Tel. +49. 92 36.9 2100
Fax: +49. 92 36.9 21 99
service@dcs-touristik.de
www.dcs-touristik.de

Peter Deilmann Reederei GmbH & Co.
Am Holm 25
D-23730 Neustadt in Holstein
Tel. +49. 45 61. 3 96-0
Fax +49. 45 61. 82 07
info@deilmann.de
www.deilmann-kreuzfahrten.de

DERTOUR GmbH & Co.KG
Emil-von-Behring-Straße 6
D-60439 Frankfurt/Main
Tel: +49. 69. 95 88-00
Fax: +49. 69. 95 88-1010
service@dertour.de
www.dertour.de

Donau Touristik Ges. mbH
Lederergasse 10
A-4015 Linz
Tel. +43. 732. 20 80-0
Fax +43. 732. 20 80-8
office@donau-touristik.at
www.donau-touristik.at

Feenstra Rijn Lijn B.V.
Rijnkade 42
NL-6811 HB Arnhem
Tel. +31. 26. 44 52 805
Fax +31. 26. 44 56 681
frl@worldonline.nl

Grand Circle Cruise Line
Gerberstraße 13
CH-4001 Basel

HAPAG LLOYD Kreuzfahrten GmbH
Ballindamm 25
D-20095 Hamburg
Tel. +49. 40. 30 01 46 00
Fax +49. 40. 30 01 46 01
www.hapag-lloyd.de, www.hlkf.de

LIBERTÉ Reisen
Karl Hofstätter
Postfach12 28
D-69140 Neckargemünd
Tel. +49. 62 23. 7 15 15
Fax. +49. 62 23. 7 15 57
Karl.Hofstaetter@t-online.de
www.liberte-reisen.de

Dr. W. Lüftner Reisen GmbH
Eduard-Bodem-Gasse 8
A-6020 Innsbruck
Tel. +43. 512. 36 57 81
Fax +43. 512. 36 57 81-6
lueftner@lueftner-cruises.at
www.lueftner-cruises.at

NICKO TOURS GmbH
Mittlerer Pfad 2
D-70499 Suttgart
Tel. +49. 711. 24 89 80 –0
Fax. +49. 711. 24 89 80 –77
www.nicko-tours.de
info@nicko-tours.de

PHOENIX REISEN GmbH
Pfälzer Straße 14
D-53111 Bonn
Tel. +49.228.72 628-59
Fax. +49. 228. 72 628-99
Phoenix@PhoenixReisen.com
www.PhoenixReisen.com

PLANTOURS & PARTNER GmbH
Obernstr.76
D-28195 Bremen
Tel. +49. 421.17369-0
01803-67 10 63 (gebührenpflichtig)
Fax +49. 421.1 73 69 35
info@plantours-partner.de
www.plantours-partner.de

RAD & REISEN GmbH
Schickgasse 9, A-1220 Wien
Tel. +43. 1. 405 38 73 0
Fax. +43.1. 405 38 73 17
office@fahrradreisen.at
www.fahrradreisen.at

RDL Rhine-Danube-Line AG
P.O.Box (Rosentalstr. 71/Messeplatz)
CH-4016 Basel
Tel. +41. 61. 6 90 94 15
Fax +41. 61. 6 90 94 16
info@rdline.ch
www.rdline.ch

RÜCKENWIND REISEN GmbH
Industriehof 3
D-26133 Oldenburg
Tel. +49. 441. 485 97 –0
Fax +49. 441. 485 97–23
info@rueckenwind.de
www.rueckenwind.de

Scylla Tours AG
Uferstraße 90
CH-4019 Basel
Tel. +41. 61. 6 38 81 81
Fax +41. 61. 6 38 81 80
info@scylla-tours.com
www.scylla-tours.com

Sea Cloud Cruises GmH
Ballindamm 17
D-20095 Hamburg
Tel. +49. 40. 30 95 920
Fax +49. 40. 30 95 92 22
info@seacloud.com
www.seacloud.com

Seetours German Branch of
P&O Princess Cruises
Friedrich-Engel-Platz 6-8
D-18055 Rostock
Tel. + 49. 381. 4 58-46 00
Fax + 49. 381. 4 58-46 99
www.seetours.de
www.a-rosa.de

TRANSOCEAN TOURS TOURISTIK GmbH
Stavendamm 22
D-28195 Bremen
Tel. +49. 421. 33 36-0
Fax +49. 421/33 36 100
mail@transocean.de
www.transocean.de

Ukrainische Donau-Dampfschiffahrt AG
Hauptagentie in Deutschland
Budapester Str. 20, D-93055 Regensburg
Tel. +49. 9 41. 79 33 00
Fax +49. 9 41. 79 33 81
udp-germany@web.de

Viking River Cruises
(KD Deutsche Flusskreuzfahrten GmbH)
Hohe Straße 68-82
D-50667 Köln
Tel.: +49. 2 21. 25 86-2 09
Fax: +49. 2 21. 25 86-2 08
info@vikingrc.com
www.vikingrivercruises.com

WT Cruises
Groenendaal 35 A
NL-3011 SL Rotterdam
Tel. +31. 10. 4 11 86 60
Fax +31. 10. 4 13 05 69
wtcruises@wtcruises.nl
www.wtcruises.nl

Quellenverzeichnis

CTW Congress-Tourismus-Wirtschaft, Würzburg
Internationale Touristische Werbegemeinschaft DIE DONAU, Wien
Personenschifffahrt im Donau- und Altmühltal, Kehlheim
Tourismusverband Franken e. V., Nürnberg
Tourismusverband Fränkisches Seenland, Gunzenhausen
Tourismusverband Fränkisches Weinland, Würzburg
Tourismusverband Ostbayern, Regensburg
Zentrale Tourist-Information Naturpark Altmühltal, Eichstätt

Text-, Bild- und Kartenmaterial mit freundlicher Genehmigung der oben genannten Quellen.

Herausgeber: Deutscher Wasserstraßen- und Schiffahrtsverein Rhein-Main-Donau e.V., Nürnberg
Druck: Verlagsdruckerei Schmidt GmbH, Neustadt/Aisch
ISSN: 1433-1381

Schadenersatz für fehlerhafte, unvollständige oder nicht erfolgte Angaben ist ausgeschlossen.